- PORTAL REWITALIZACJA
- AKTUALNOŚCI

Wyburzanie ruin w centrum Łodzi. Wiosenne porządki w mieście ruszają pełną parą! [ZDJĘCIA]

24.03.2023 12:26 Piotr Jach

- kategoria:
- Portal Rewitalizacji
- Rewitalizacja

W Łodzi rozpoczęło się wiosenne sprzątanie, a do czynności porządkowych można zaliczyć również rozbiórki zrujnowanych budynków szpecących otoczenie. W 2022 r. rozebrano aż 100 budynków, które zostały wyłączone z użytkowania ze względu na ich stan techniczny.

Na zdjęciu plac prowadzonej rozbiórki na ul. Zachodniej 68

W tym roku na finiszu są już prace przy uprzątaniu nieruchomości przy ul. Zachodniej 68, gdzie lada dzień znikną ostatnie pozostałości po czterech ruderach w głębi działki. Trwają też prace rozbiórkowe zdewastowanego budynku na rogu ulic Młynarskiej i Zawiszy Czarnego. W kolejce do wyburzenia są już następne domy. Na tego rodzaju zadania miasto w tym roku przeznaczyło 3,5 mln zł.

Ważna rozbiórka w centrum Łodzi
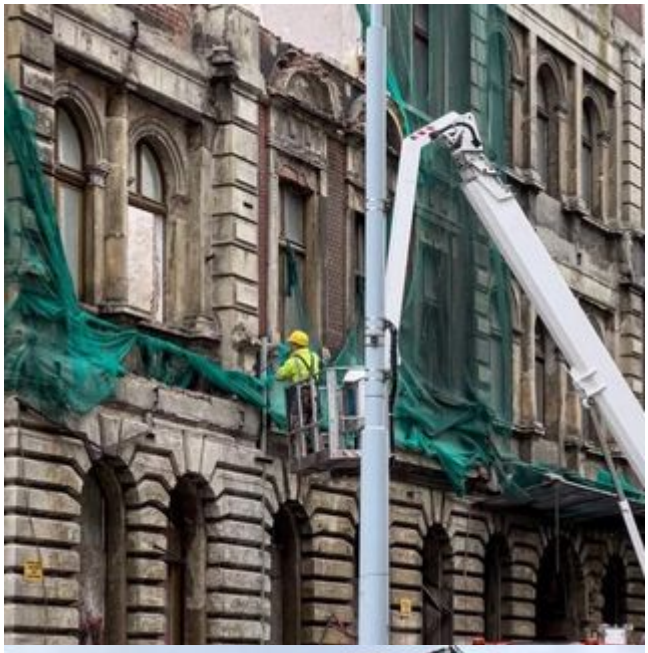
Rozbiórki doczekała się także na wpół zawalona kamienica przy ul. Kilińskiego 49, której stan spowodował niemal dwuletnie zawieszenie ruchu tramwajowego na tej ulicy. Prace mają zakończyć się do 5 maja. Gdy tylko wykonawca prac rozbiórkowych wykona swoje zadanie, Zarząd Dróg i Transportu ponownie skieruje tramwaje na ul. Kilińskiego.