- PORTAL REWITALIZACJA
- AKTUALNOŚCI

# Rozbiórka kamienicy przy Kilińskiego 49. Zobacz, jak wygląda w środku [ZDJĘCIA]

03.04.2023 12:51 red

- kategoria:
- Portal Rewitalizacji
- Rewitalizacja

Miasto rozpoczęło rozbiórkę budynku przy ul. Kilińskiego 49. Zabezpieczone zostały cenne detale z kamienicy. Zostaną one zdeponowane w łódzkim lapidarium. Pierwsze prace są prowadzone ręcznie. Ciężkiego sprzętu można się spodziewać na nieruchomości najwcześniej po świętach wielkanocnych.

Na zdjęciu wnętrze jednego z pomieszczeń podlegającej rozbiórce kamienicy przy ul. Kilińskiego 49

Firma rozbiórkowa zdemontowała cenne elementy kamienicy przy ul. Kilińskiego 49: okno tzw. łukowe, okno balkonowe z klatki schodowej, gzyms koronujący, fragment listwy w prześwicie bramowym, słupek ze stopnia balustrady wraz z całym biegiem schodów, ościeżnica wokół drzwi z mieszkania, fragment - około metr na metr - okładziny ceglanej z elewacji

frontowej oraz okno z frontu kamienicy. Te detale zostaną przewiezione do łódzkiego lapidarium.

W piątek 31 marca robione też były zabezpieczenia ściany od strony nieruchomości przy ul. Kilińskiego 47 oraz dach tej sąsiadującej z Kilińskiego 49 nieruchomości. M.in. ze względu na bezpieczeństwo nieruchomości przy ul. Kilińskiego 47 pierwsze prace rozbiórkowe wykonywane są i będą kontynuowane ręcznie. Ciężki sprzęt przy tym budynku może się pojawić po 10 kwietnia.

Wszystkie prace mają potrwać do 5 maja. Po rozebraniu budynku i oczyszczeniu terenu na trasę mają wrócić tramwaje na ul. Kilińskiego.

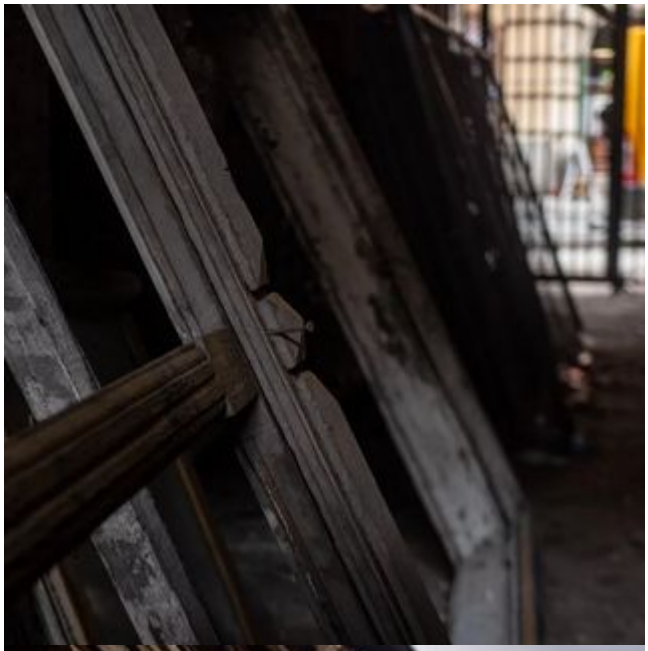

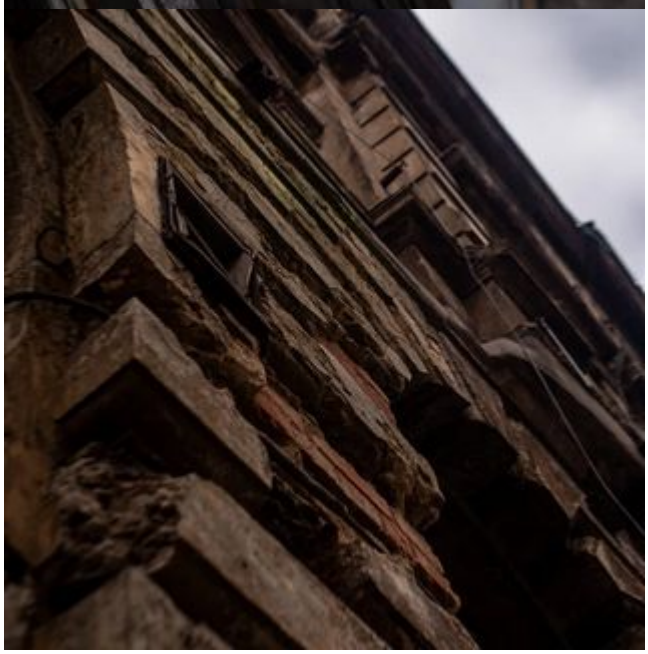

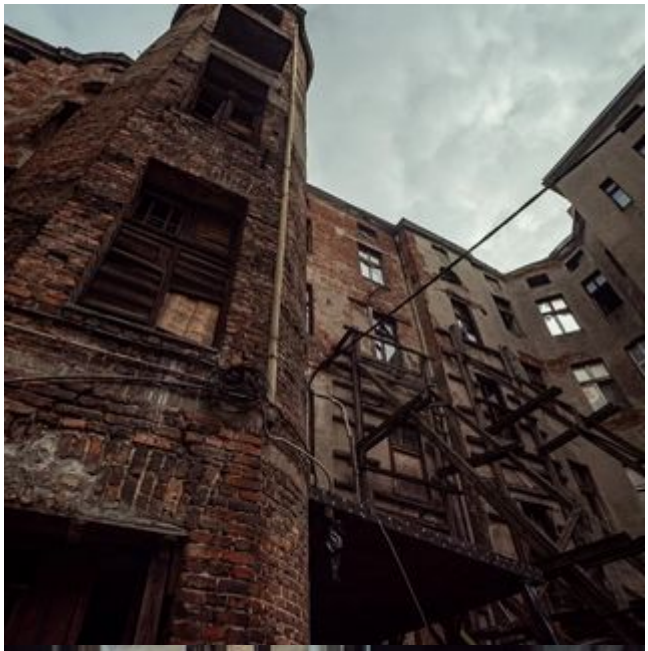

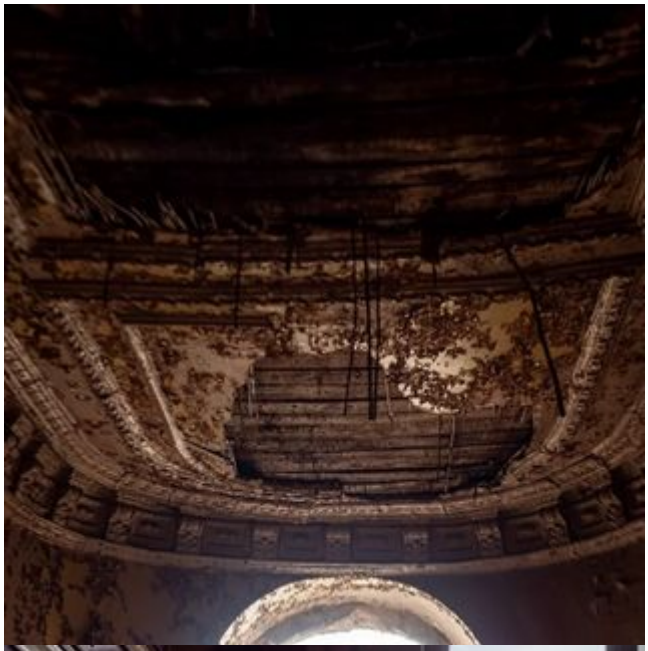

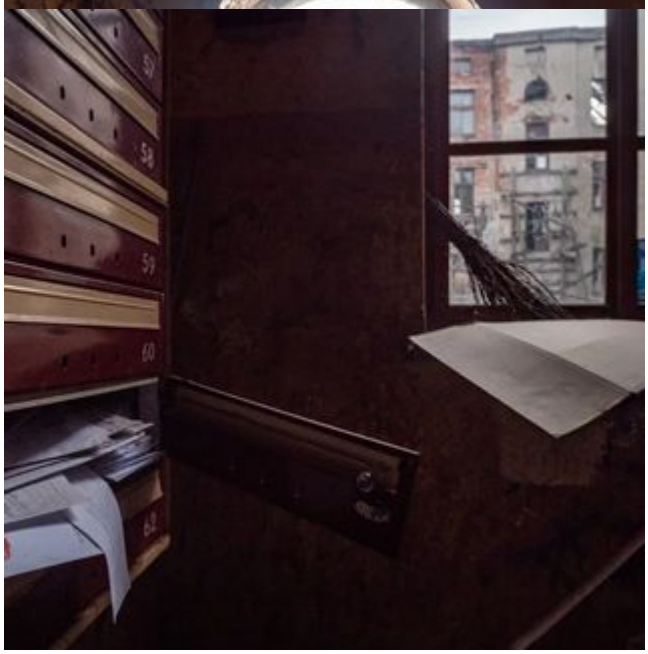

66

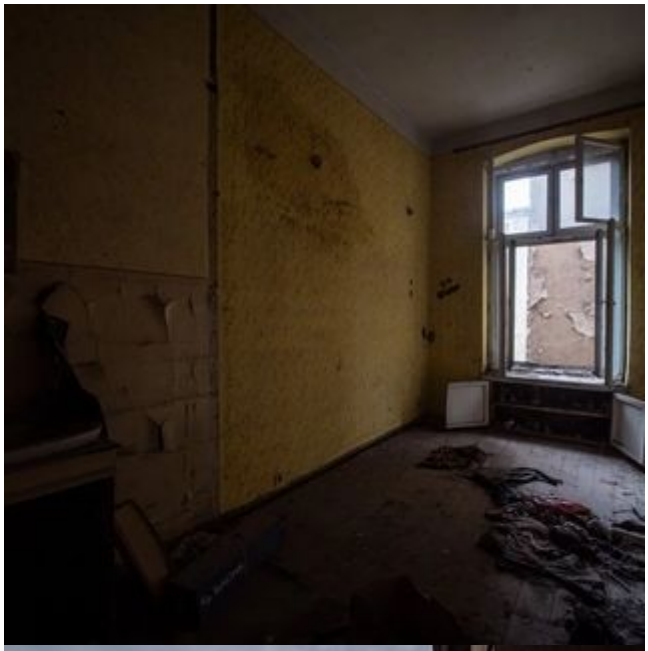

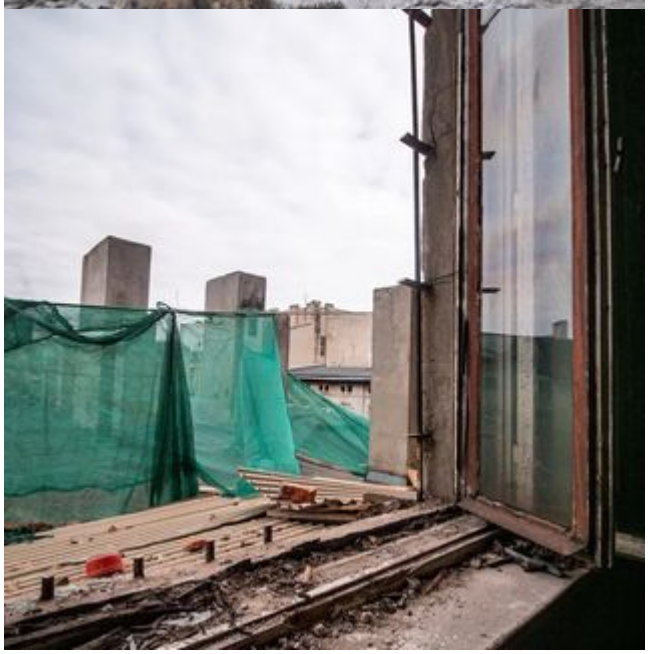

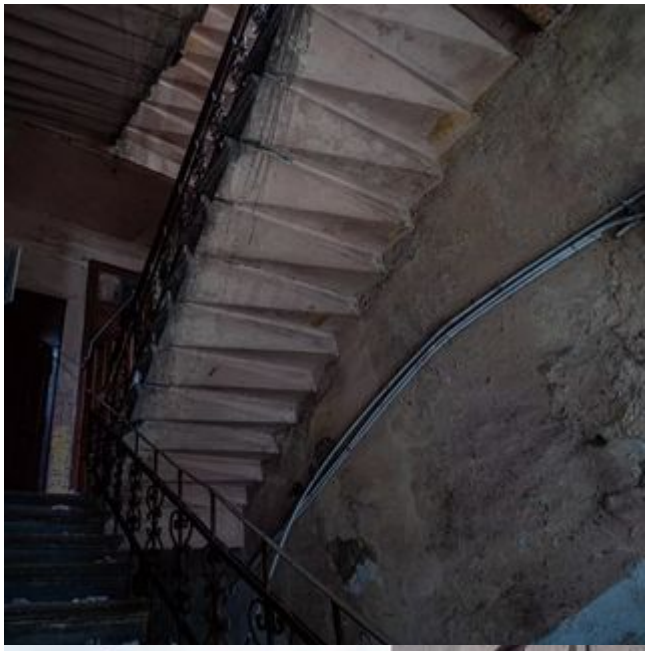

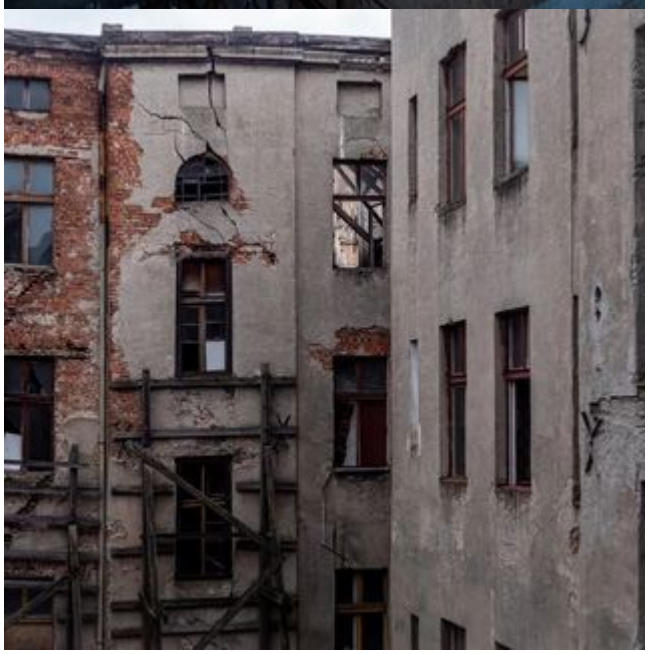

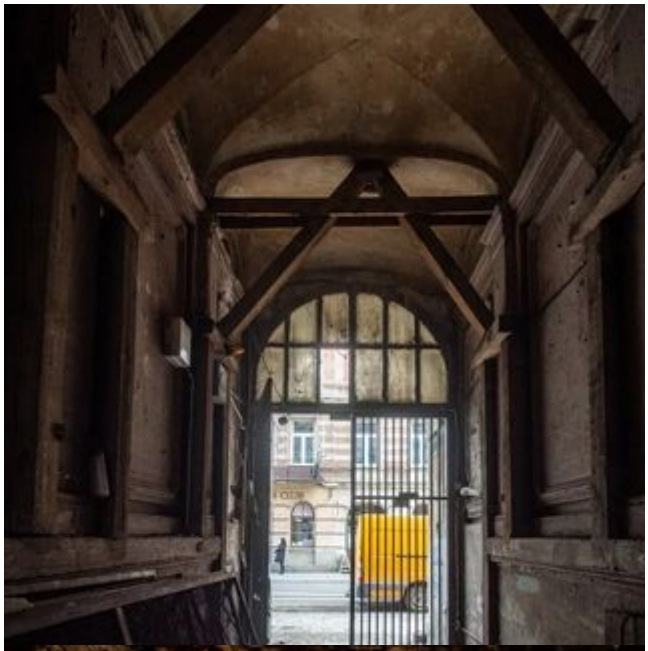

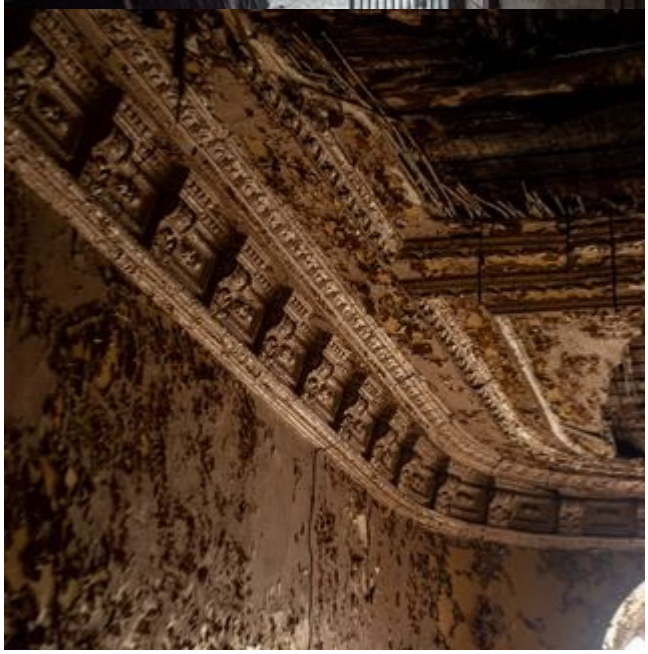

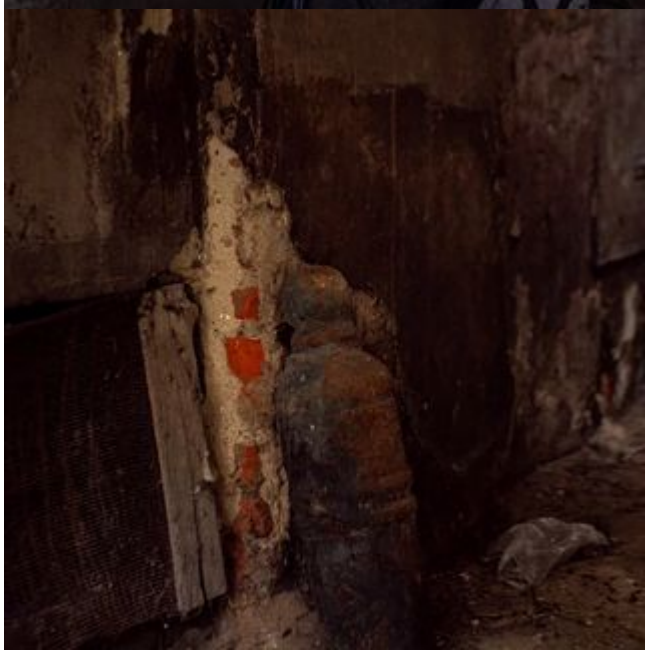

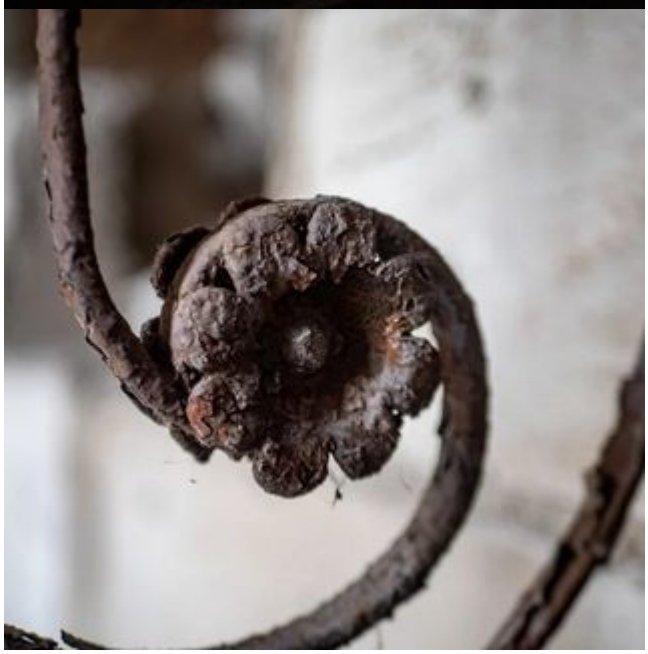

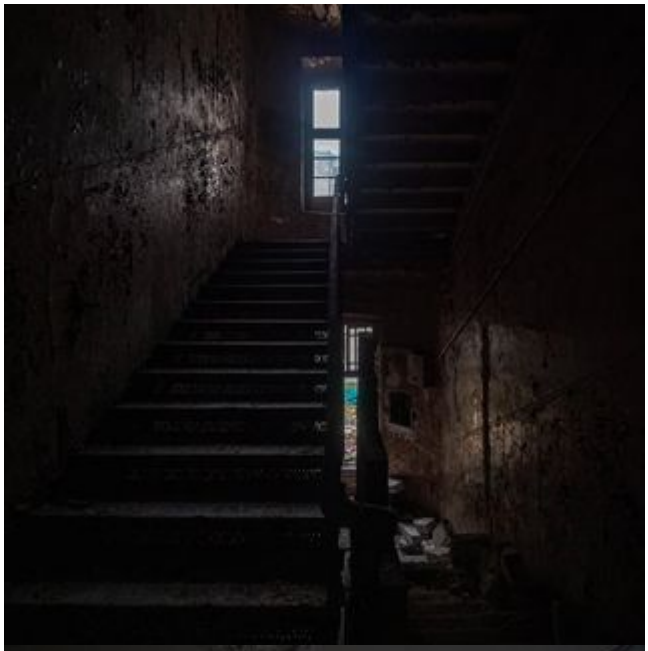
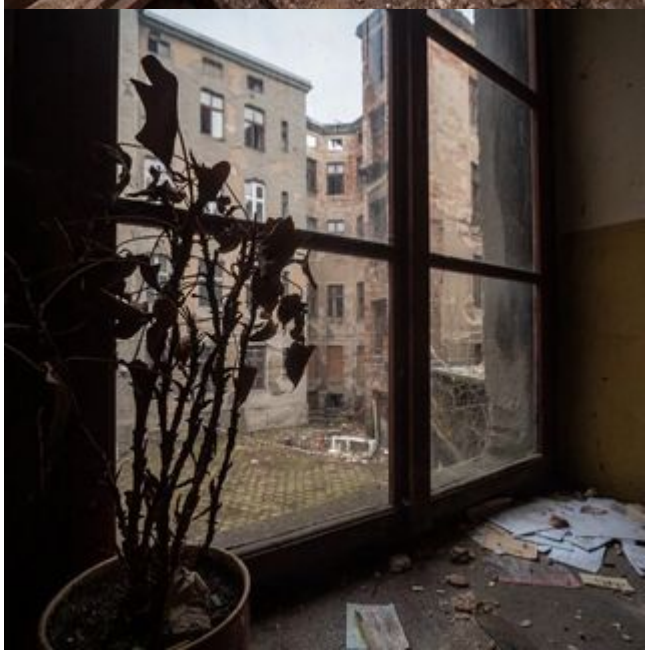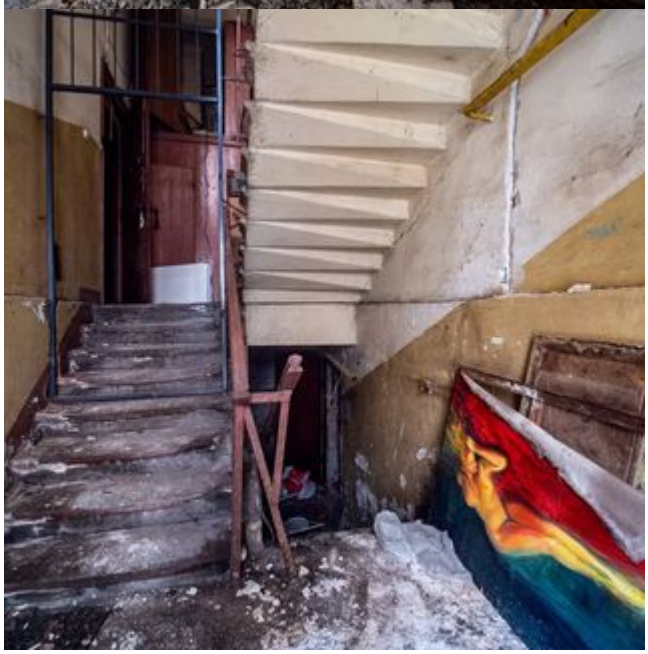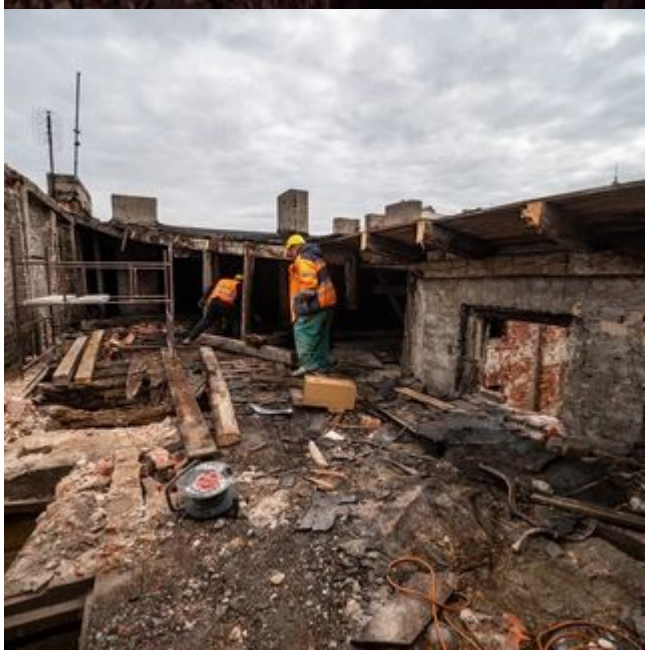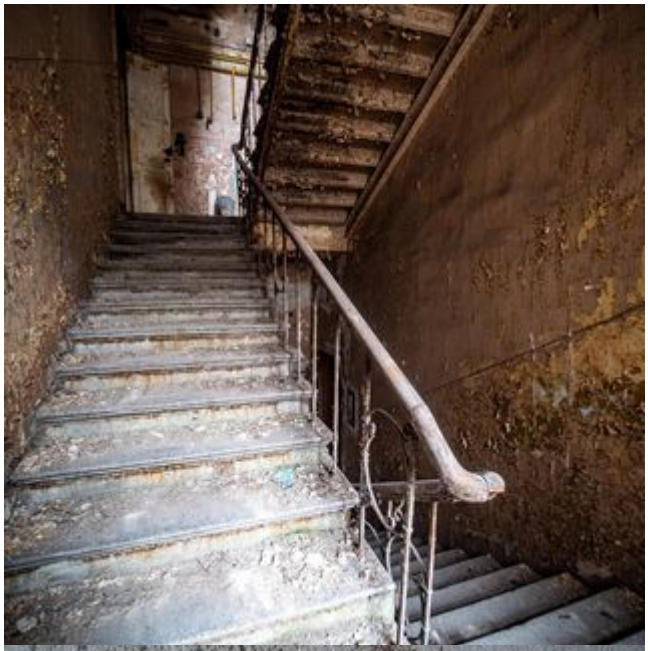
BUDYNEK GROZI
ZAWALENIEM
ZAKAZ
PRZEBYWANIA