- PORTAL REWITALIZACJA
- AKTUALNOŚCI

Rewitalizacja Włókienniczej 15. Jedyna taka elewacja w Łodzi! [ZDJĘCIA]

13.04.2023 12:08 ML

- kategoria:
- Portal Rewitalizacji
- Rewitalizacja

Dobiega końca rewitalizacja kamienicy przy Włókienniczej 15. Do wykonania zostały już ostatnie prace. Jak prezentuje się odnowiony budynek?

Na zdjęciu elewacja frontowa kamienicy przy ul. Włókienniczej 15

– Ostatnie prace, jakie trzeba wykonać, to dokończenie prac przy elewacji północnej i klatki schodowej. Robotników zobaczymy również przy malowaniu oraz układaniu drewnianych elementów, a także przy kładzeniu płytek, gładzi i sufitów modułowych oraz osprzętu elektrycznego w lokalu gastronomicznym. Na wjeździe i podwórzu układana będzie kostka, a także stawiane elementy małej architektury. W ciągu kilku najbliższych dni rozpoczną się również prace nasadzeniowe – zapewnia Olga Kassyańska, Zarząd Inwestycji Miejskich.

Włókiennicza 15 po kompleksowej modernizacji

Budynek został całkowicie odnowiony oraz podłączony do centralnego ogrzewania. Powstało w nim 12 komfortowych mieszkań komunalnych oraz 2 nowoczesne lokale usługowe przeznaczone na wynajem. Po oddaniu do użytkowania na mieszkańców czekać będą lokale wyposażone w osobne kuchnie lub aneksy kuchenne. Łazienki zostaną w pełni wyposażone.

Gruntownemu remontowi została poddana instalacja elektryczna, wodna oraz gazowa. Budynek uzyskał dostęp do sieci światłowodowej. Przed kamienicą znajdą się ławki, plac zabaw (z bezpieczną nawierzchnią) i trzepak. Nawierzchnia podwórza została wymieniona i odnowiona.

Więcej zieleni w

centrum Łodzi

Na wyznaczonych terenach zielonych zostaną posadzone krzewy i drzewa, a wokół nich będzie zasiany trawnik. Na altanie powstanie trejaż z roślinnością pnącą. Pojawią się tu 2 graby, 275 krzewów iglastych (cisy), 64 krzewów liściastych (róża okrywowa), a także liczne sadzonki traw ozdobnych.
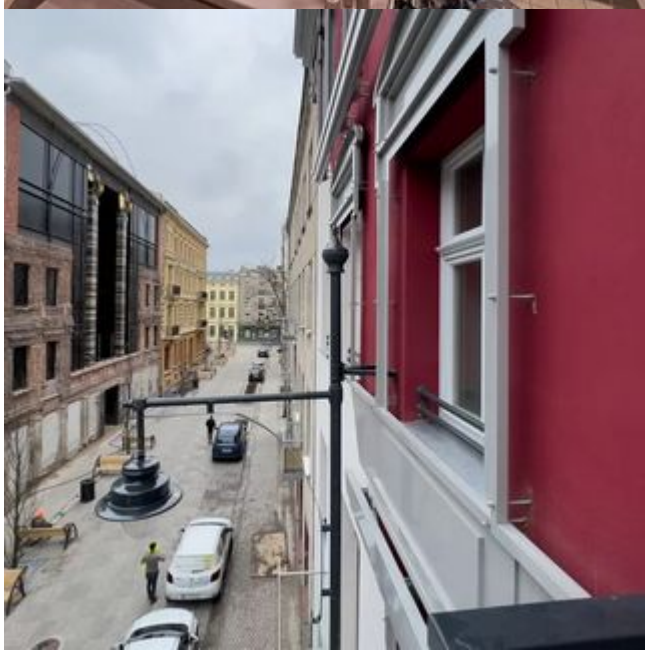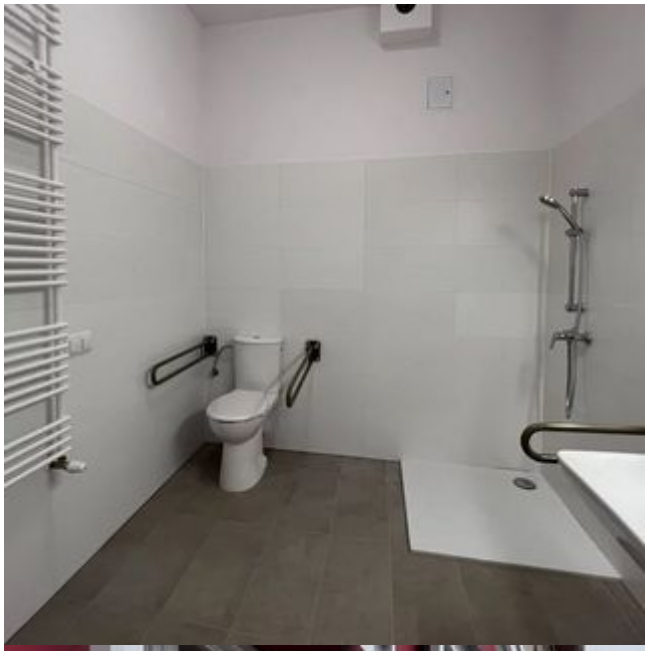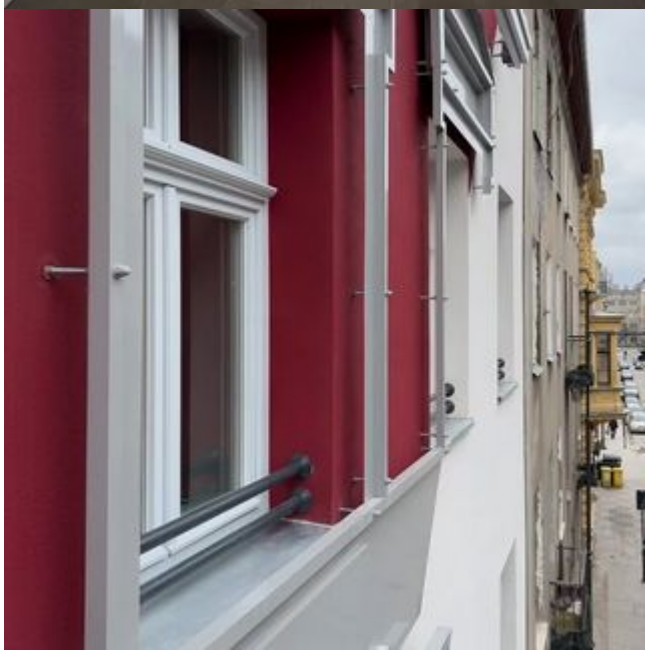
Finał inwestycji przewidziano na kwiecień 2023 r., a jej wartość to ponad 6 mln zł.