- PORTAL REWITALIZACJA
- AKTUALNOŚCI

Dom Buta przy Piotrkowskiej nigdy już nie będzie taki sam! Trwa zabudowa podcieni [ZDJĘCIA]

17.04.2023 12:52 Katarzyna Sławińska

- kategoria:
- Portal Rewitalizacji
- Rewitalizacja

Prace przy budowie tunelu średnicowego pod Łodzią nie zwalniają tempa. Zaglądamy na plac budowy jednego z trzech nowych przystanków kolejowych w centrum miasta. Obejrzyj zdjęcia ze stacji Łódź Polesie.

Na zdjęciu "Dom Buta" widziany od strony skrzyżowania ulic Piotrkowskiej i Tuwima, w trakcie remontu podcieni

Obecny projekt na przebudowę zyskał pozwolenie Łódzkiego Wojewódzkiego Konserwatora Zabytków. Według planu zabudowa poziomu 0 ma potrwać 6-7 tygodni. Większość powierzchni znów zajmie handel – parter oraz całe I i II piętro. Od III do V ulokują się usługi oraz biura. W podziemiach ma funkcjonować restauracja.

Handlowa przeszłość i fatalny pożar

Historia nieruchomości przy ul. Piotrkowskiej 98 sięga XIX w. Kiedyś była tam apteka, a od 1892 r. – sklep z konfekcją. Budynek stopniowo rozbudowywano. Od 1961 r. do końca lat 80. XX w. mieścił się w nim salon obuwniczy Państwowych Domów Towarowych, od którego wzięła się jego potoczna nazwa – Dom Buta. W maju 1990 r. obiekt niemal doszczętnie spłonął w wyniku pożaru wznieconego przez 16-letniego podpalacza. Z pożogi ocalały tylko ściany zewnętrznych elewacji. Budynek odbudowano w połowie lat 90., dobudowując do ocalałych murów gmach ze szklaną elewacją. Od 1998 r. do 2003 r. działała w nim Galeria Centrum.

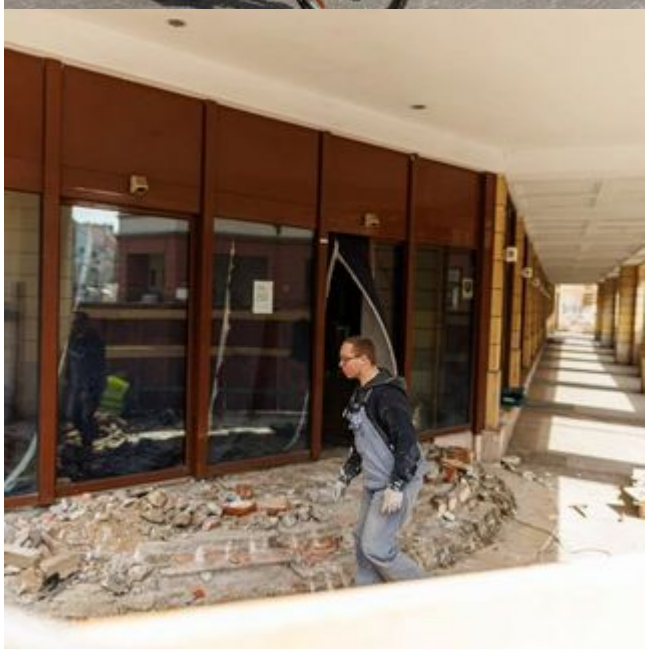

Piotrkowska

Piotrkowska

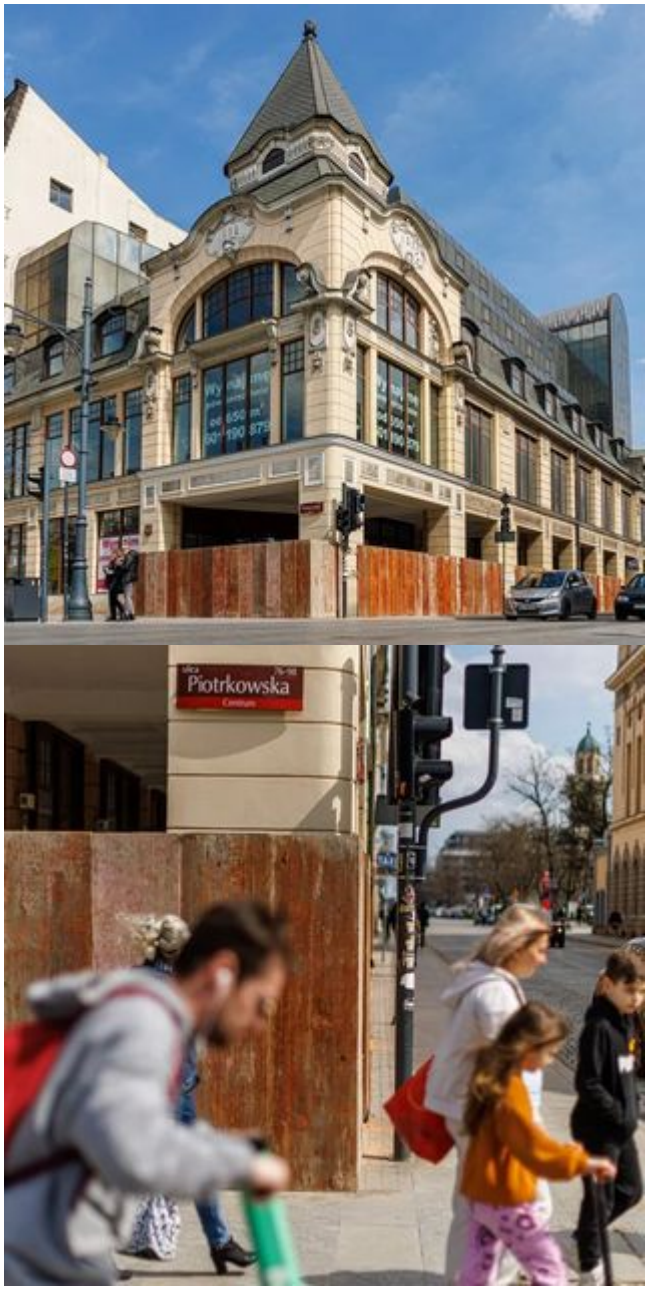
Piotrkowska

Piotrkowska

ulica
Piotrkowska
76-96
Centrum