- PORTAL REWITALIZACJA
- AKTUALNOŚCI

Tunel pod Łodzią. Zdjęcia z budowy stacji Polesie to prawdziwa gratka dla mieszkańców!

17.04.2023 13:30 Katarzyna Sławińska

- kategoria:
- Portal Rewitalizacji
- Rewitalizacja

Prace przy budowie tunelu średnicowego pod Łodzią nie zwalniają tempa. Zaglądamy na plac budowy jednego z trzech nowych przystanków kolejowych w centrum miasta. Obejrzyj zdjęcia ze stacji Łódź Polesie.

Na zdjęciu widok z lotu ptaka na budowaną stację Łódź Polesie / mat. PKP PLK
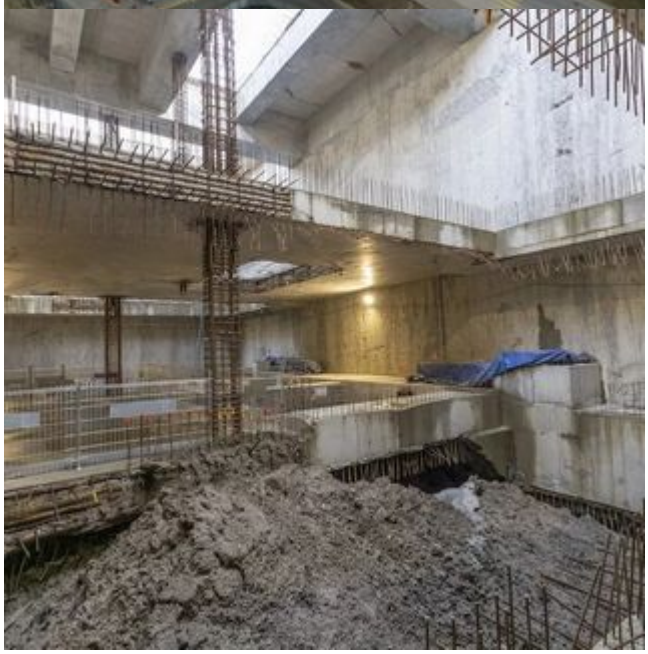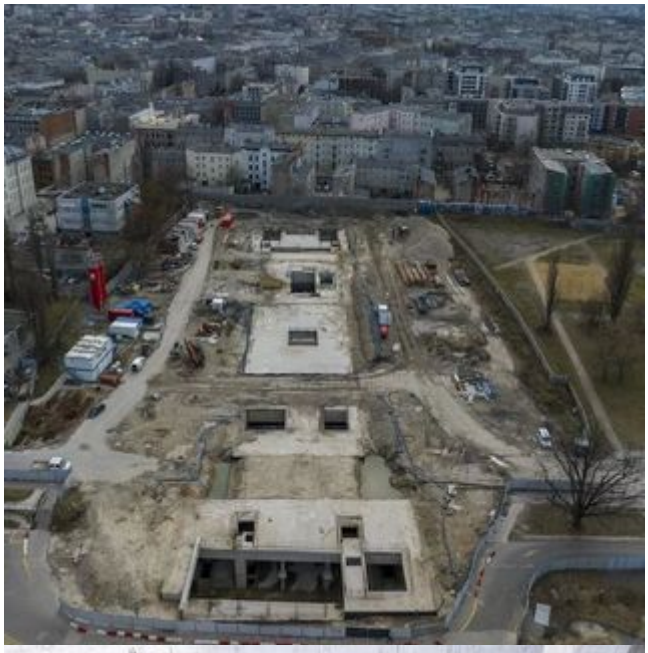
Zdjęcia z budowy tunelu pod Łodzią zobaczysz po kliknięciu w galerię poniżej.