- PORTAL REWITALIZACJA
- AKTUALNOŚCI

Kamienice przy Bulwarach Północnych pięknieją. Tak rewitalizacja zmienia Łódź! [ZDJĘCIA]

19.04.2023 15:42 ML

- kategoria:
- Portal Rewitalizacji
- Rewitalizacja

Przy ulicy Północnej dwie kamienice zmieniają się w perełki. Sprawdzamy, jak rewitalizacja zmienia miejskie budynki.

Na zdjęciu elewacja kamienicy przy ul. Północnej 23 od strony ulicy. Widoczne jeszcze nie rozebrane rusztowania i niezdjęte siatki ochronne

Budynki przy ul. Północnej 7 i 23 zostaną całkowicie odnowione oraz podłączone do centralnego ogrzewania. Wewnętrzny układ budynków uległ przebudowie, dzięki czemu poprawi się komfort i bezpieczeństwo ich mieszkańców. Do dyspozycji będą również dwa duże i zielone podwórka

Jak zmienią się kamienice?

Wszystkie mieszkania będą posiadać kuchnię lub aneks kuchenny oraz łazienkę. W budynku pod numerem 7 po remoncie zostanie oddanych 38 mieszkań komunalnych – w tym 10 dla osób z niepełnosprawnościami oraz dwa lokale usługowe przeznaczone na wynajem. Przy ul. Północnej 23, poza 22 mieszkaniami oraz dwoma lokalami na handel lub usługi, powstaną także placówka opiekuńczo-wychowawcza, świetlica środowiskowa oraz dom samopomocy.

Jak przebiegają prace budowlane?

Północna 7

W ostatnich tygodniach mogliśmy zobaczyć robotników przy wykonywaniu nadproży oraz przy stawianiu ścian działowych. Kładzione były również przewody kominowe oraz montowane instalacje wodno-kanalizacyjne. Budynek wzbogacił się o nową kanalizacją burzową. W najbliższych tygodniach wykonawca

planuje kontynuować tynkowanie klatek schodowych oraz instalację przewodów elektrycznych i teletechnicznych.

Północna 23

W budynku głównym obecnie są wykonywane instalacje sanitarne. Ponadto trwają prace przy docieplenie budynku od strony podwórka oraz remont elewacji frontowej. Kilka dni temu zakończono renowację okien z klatki schodowej, na ukończeniu jest również renowacja schodów. We wnętrzach kamienicy prowadzony jest montaż sufitów podwieszanych i malowanie ścian drugą warstwą farb.

Finał inwestycji w kamienicach to IV kw. 2023.

Projekt pn. "Rewitalizacja Obszarowa Centrum Łodzi - obszar o powierzchni 32,5 ha ograniczony ulicami Zachodnią, Podrzeczną, Stary Rynek, Wolborską, Franciszkańską, Północną, Wschodnią, Rewolucji 1905 r., Próchnika wraz z pierzejami po drugiej stronie ww. ulic" realizowany w ramach umowy o dofinansowanie nr UDA-RPLD.06.03.03-10-0001/17-00 zawartej w dniu 29 sierpnia 2017 roku.

Projekt współfinansowany z Europejskiego Funduszu Rozwoju Regionalnego w ramach Regionalnego Programu Operacyjnego Województwa Łódzkiego na lata 2014-2020.

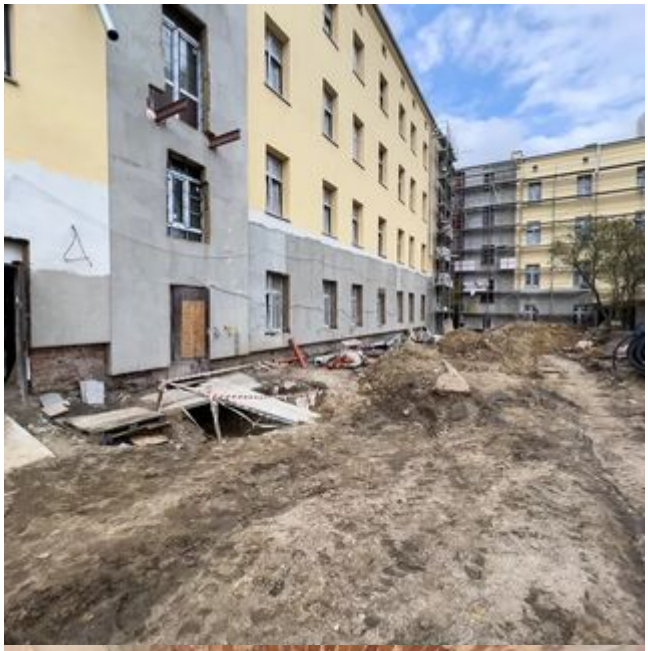

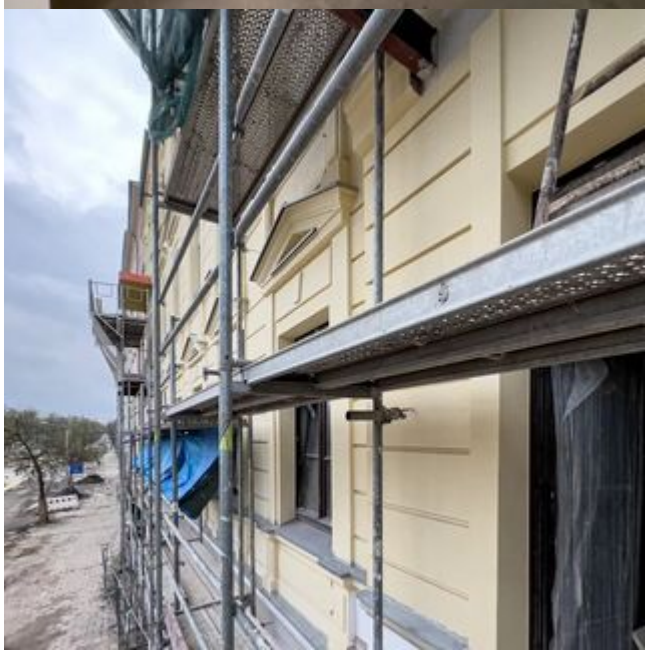

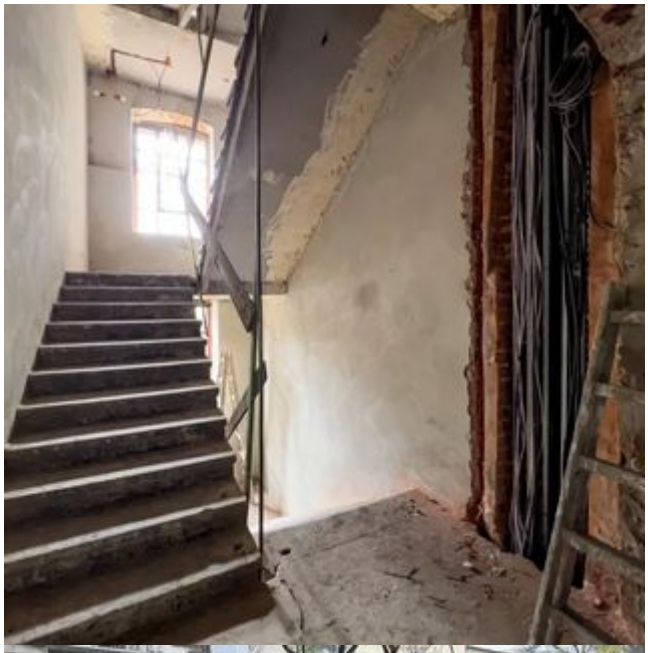

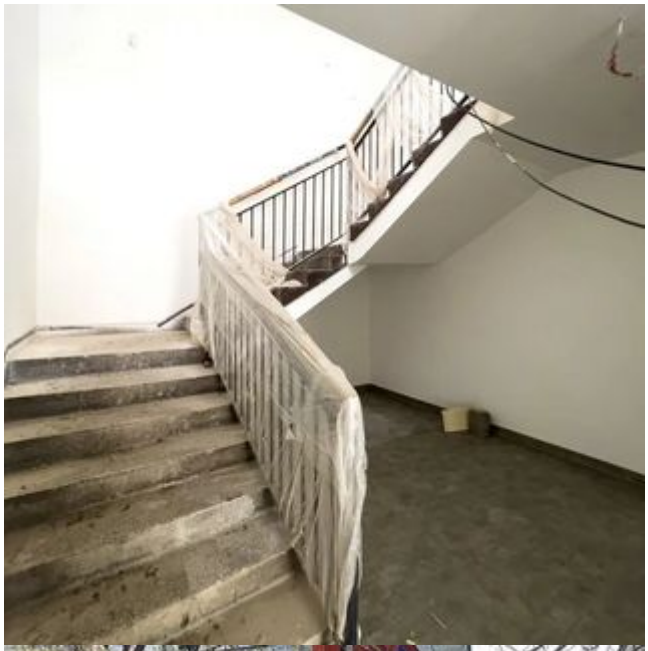

KMM 6280