- PORTAL REWITALIZACJA
- AKTUALNOŚCI

Remont Przybyszewskiego. Rozbierają już sieć trakcyjną. Zobacz plac budowy z bliska [ZDJĘCIA]

19.04.2023 15:55 ML

- kategoria:
- Portal Rewitalizacji
- Rewitalizacja

Od zabezpieczenia placu budowy i demontażu sieci trakcyjnej rozpoczął się remont trzeciego odcinka na ul. Przybyszewskiego – od ul. Grabowej do al. Śmigłego-Rydza. W najbliższych dniach zobaczymy drogowców przy pracach

rozbiórkowych i frezowaniu nawierzchni asfaltu.

Na zdjęciu prace remontowo-budowlane toczące się na ul. Przybyszewskiego

Remont to nie tylko modernizacja ul. Przybyszewskiego, ale również przebudowanie skrzyżowania z Przędzalnianą, Ozorkowską, Łęczycką i Kilińskiego. W planach jest budowa nowej jezdni z torowiskiem tramwajowym wraz z potrzebnym odwodnieniem, kanalizacją deszczową i nowoczesnym systemem sterowania ruchem. Przebudowane zostaną również przystanki. Pojawią się nowe chodniki i zjazdy do

posesji. Nie zabraknie też nowego oznakowania zapewniającego bezpieczeństwo ruchu. Poza tym, będą również wymienione szyny pod stanowiskami transformatorów.

Dzięki remontowi przybędzie zieleni

Na zmodernizowanej ulicy znajdzie się nowe oświetlenie i sygnalizacja świetlna. Nie zabraknie elementów małej architektury: wiat przystankowych, ławek, koszy na śmieci i stojaków rowerowych. Nowa Przybyszewskiego to również zieleń – robotnicy zasadzą nowe drzewa, krzewy i trawniki, a istniejące już rośliny zostaną poddane zabiegom pielęgnacyjnym. Przy ulicy pojawią się robinie akacjowe, klony zwyczajne, lipy i topole.

Finał inwestycji planowany jest na koniec 2023 r.

Projekt pn. "Program niskoemisyjnego transportu miejskiego – przebudowa linii tramwajowej w ul. Przybyszewskiego na odcinku od Placu Reymonta do posesji nr 42 wraz z budową węzła przesiadkowego i przebudową torowiska od wiaduktów

Przybyszewskiego do ul. Lodowej" realizowany w ramach umowy o dofinansowanie nr UDA.RPLD.03.01.03-10-0001/19 zawartej w dniu 29 lipca 2021 roku.

Projekt współfinansowany z Europejskiego Funduszu Rozwoju Regionalnego w ramach Regionalnego Programu Operacyjnego Województwa Łódzkiego na lata 2014-2020.

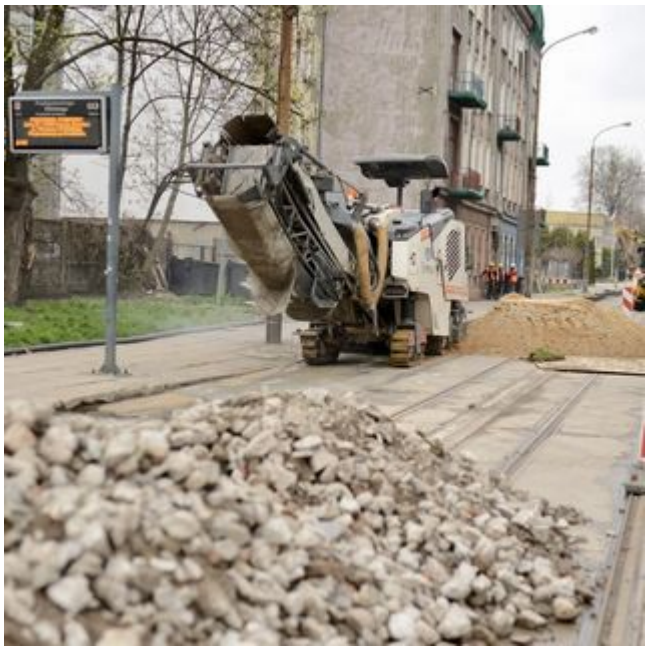

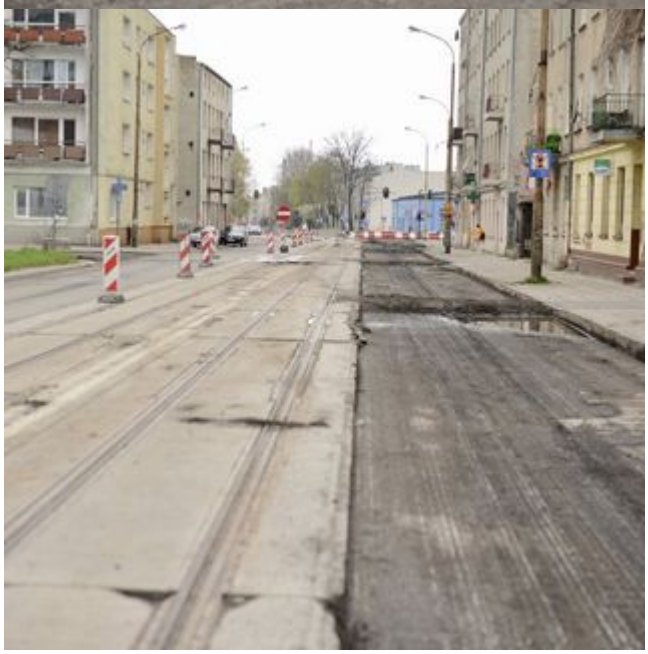

WIRTGEN

JCB

Przejście
drugą stroną

METALPOL