- PORTAL REWITALIZACJA
- AKTUALNOŚCI

# Remont Przybyszewskiego. Rozbierają już sieć trakcyjną. Zobacz plac budowy z bliska [ZDJĘCIA]

19.04.2023 15:55 ML

- kategoria:
- Portal Rewitalizacji
- Rewitalizacja

Od zabezpieczenia placu budowy i demontażu sieci trakcyjnej rozpoczął się remont trzeciego odcinka na ul. Przybyszewskiego – od ul. Grabowej do al. Śmigłego-Rydza. W najbliższych dniach zobaczymy drogowców przy pracach

rozbiórkowych i frezowaniu nawierzchni asfaltu.

Na zdjęciu prace remontowo-budowlane toczące się na ul. Przybyszewskiego

Remont to nie tylko modernizacja ul. Przybyszewskiego, ale również przebudowanie skrzyżowania z Przędzalnianą, Ozorkowską, Łęczycką i Kilińskiego. W planach jest budowa nowej jezdni z torowiskiem tramwajowym wraz z potrzebnym odwodnieniem, kanalizacją deszczową i nowoczesnym systemem sterowania ruchem. Przebudowane zostaną również przystanki. Pojawią się nowe chodniki i zjazdy do

posesji. Nie zabraknie też nowego oznakowania zapewniającego bezpieczeństwo ruchu. Poza tym, będą również wymienione szyny pod stanowiskami transformatorów.

# Dzięki remontowi przybędzie zieleni

Na zmodernizowanej ulicy znajdzie się nowe oświetlenie i sygnalizacja świetlna. Nie zabraknie elementów małej architektury: wiat przystankowych, ławek, koszy na śmieci i stojaków rowerowych. Nowa Przybyszewskiego to również zieleń – robotnicy zasadzą nowe drzewa, krzewy i trawniki, a istniejące już rośliny zostaną poddane zabiegom pielęgnacyjnym. Przy ulicy pojawią się robinie akacjowe, klony zwyczajne, lipy i topole.

Finał inwestycji planowany jest na koniec 2023 r.

---

*Projekt pn. "Program niskoemisyjnego transportu miejskiego – przebudowa linii tramwajowej w ul. Przybyszewskiego na odcinku od Placu Reymonta do posesji nr 42 wraz z budową węzła przesiadkowego i przebudową torowiska od wiaduktów*

*Przybyszewskiego do ul. Lodowej" realizowany w ramach umowy o dofinansowanie nr UDA.RPLD.03.01.03-10-0001/19 zawartej w dniu 29 lipca 2021 roku.*

*Projekt współfinansowany z Europejskiego Funduszu Rozwoju Regionalnego w ramach Regionalnego Programu Operacyjnego Województwa Łódzkiego na lata 2014-2020.*

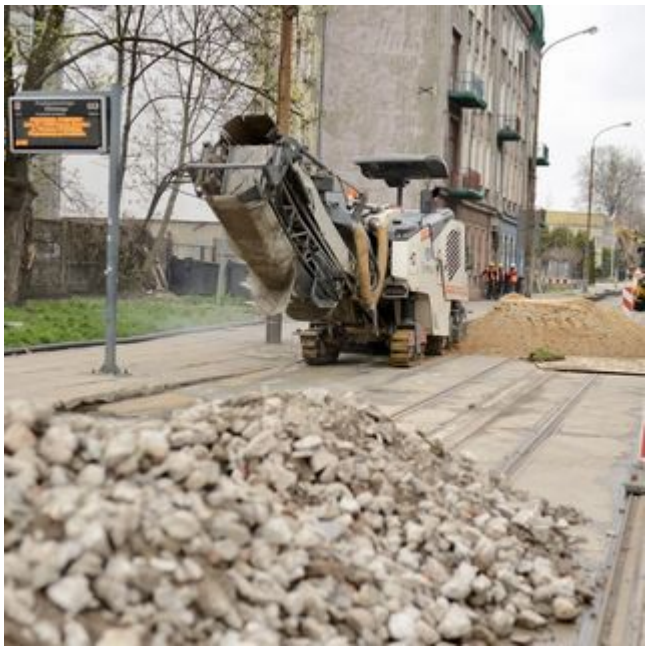

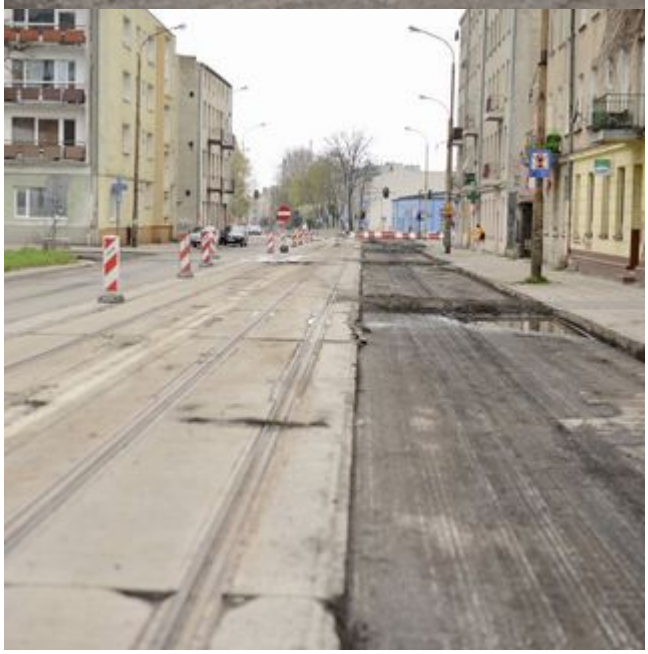

WIRTGEN

JCB

Przejście
drugą stroną

METALPOL