- PORTAL REWITALIZACJA
- AKTUALNOŚCI

Wielkie inwestycje tramwajowe w Łodzi. Nowe wiadukty, torowiska i przystanki [SZCZEGÓŁY]

20.04.2023 12:37 ML

- kategoria:
- Portal Rewitalizacji
- Rewitalizacja

Zielone, ciche torowiska, bezpieczne przystanki i ekologiczne oświetlenie to wyróżniki nowych inwestycji tramwajowych w Łodzi. W najbliższej przyszłości transport zbiorowy w Łodzi wzbogaci się o wyremontowane trasy i potrzebną im infrastrukturę. Sprawdź szczegóły.

Kolaż składający się z wizualizacji skrzyżowania Legionów i Cmentarnej (po lewej stronie oraz zdjęć: wiaduktów na Przybyszewskiego (po prawej stronie na górze) oraz remontu torowiska tramwajowego (po prawej na dole)
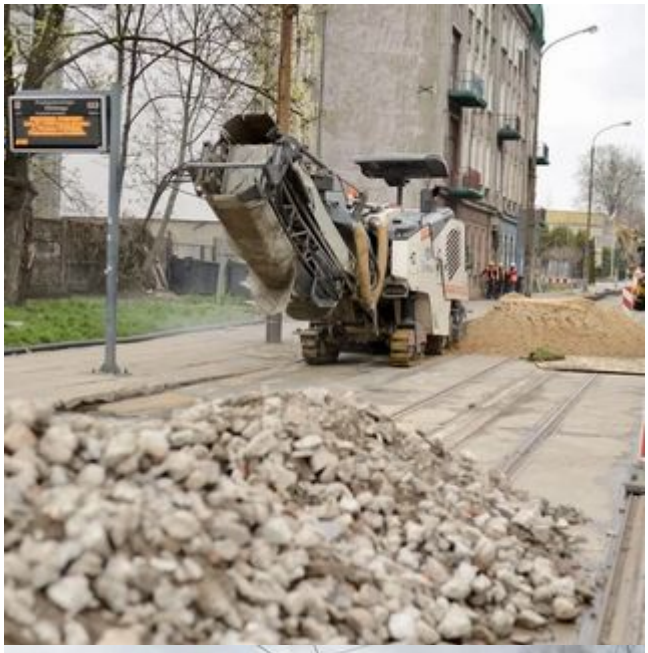
O inwestycjach tramwajowych w Łodzi przeczytasz poniżej. Wystarczy kliknąć w jedno ze zdjęć.