- PORTAL REWITALIZACJA
- AKTUALNOŚCI

Bednarska prawie gotowa. Będzie oddana do użytku zaraz po majówce [ZDJĘCIA]

25.04.2023 10:37 ML

- kategoria:
- Portal Rewitalizacji
- Rewitalizacja

Do szczęśliwego finału zbliża się remont ul. Bednarskiej modernizowanej na całej długości od ul. Rzgowskiej do ul. Pabianickiej. Prace na tej miejskiej inwestycji wkroczyły już w końcową fazę, a wyremontowana ulica zostanie oddana do użytku zaraz po długim majowym weekendzie.

Na zdjęciu ciężki sprzęt układa warstwę ścieralną nowej asfaltowej nawierzchni ul. Bednarskiej

– Trwa wylewanie ostatniej warstwy ścieralnej asfaltu na całej 800-metrowej długości ul. Bednarskiej. Toczą się także ostatnie prace wykończeniowe i porządkowe przy chodnikach oraz przy budowie bezpiecznych zjazdów na posesje. Ekipy wykonawców zobaczymy również przy tworzeniu zieleńców – informuje Agnieszka Kowalewska-Wójcik, dyrektor Zarządu

Inwestycji Miejskich.

Jak zmieniła się ul. Bednarska?

W ramach inwestycji wymieniono całą podbudowę ulicy, wybudowano betonowe ławy przystanków autobusowych i ułożono nowe chodniki wyposażone w elementy ułatwiające poruszanie się osobom z niepełnosprawnościami. Wiosną przy ulicy pojawią się nowe ozdobne trawniki. Mieszanką traw odporną na ekstremalne warunki atmosferyczne zostanie obsiany pas między chodnikiem a jezdnią.

Zakończenie prac na ul. Bednarskiej jest planowane do końca kwietnia. Koszt remontu wyniesie blisko 8 mln zł.

W bloku przy ul. Bednarskiej 26 w 1959 r. mieszkała Hanna Ożogowska, pisarka i tłumaczka, autorka m.in. powieści dla młodzieży pt. „Tajemnica zielonej pieczęci”. Jej bohaterowie – szóstoklasiści o imionach Bartek, Stefan i Wiktor – mieszkali na łódzkich osiedlach. Ulica Bednarska pojawiła się na kartach powieści wielokrotnie, a pierwowzorem jednej z postaci był dozorca bloku pod numerem 24 o nazwisku Chybała.

Zarząd Inwestycji Miejskich jeszcze w 2023 roku

zmodernizuje:

- ul. Rewolucji 1905 r. – od ul. Kilińskiego do pl. Pokoju,
- ul. Struga – od ul. Wólczańskiej do ul. Żeligowskiego,
- ul. Wojska Polskiego,
- ul. Mielczarskiego,
- ul. Legionów,
- ul. Cmentarną,
- ul. Przybyszewskiego – od pl. Reymonta do al. Śmigłego-Rydza,
- ul. Północną,
- ul. Ogrodową,
- ul. Strzelców Kaniowskich,
- ul. Lipową,
- ul. Krakowską,
- ul. Nad Dobrzynką,
- ul. Osobliwą.

Wybudowane zostaną:

- trzeci odcinek Trasy Górna,
- droga łącząca ul. Wschodnią z ul. Sienkiewicza,
- droga łącząca ul. Nawrot z pl. Komuny Paryskiej,
- Pasaż łączący ul. Ogrodową z ul. Legionów.

GRK

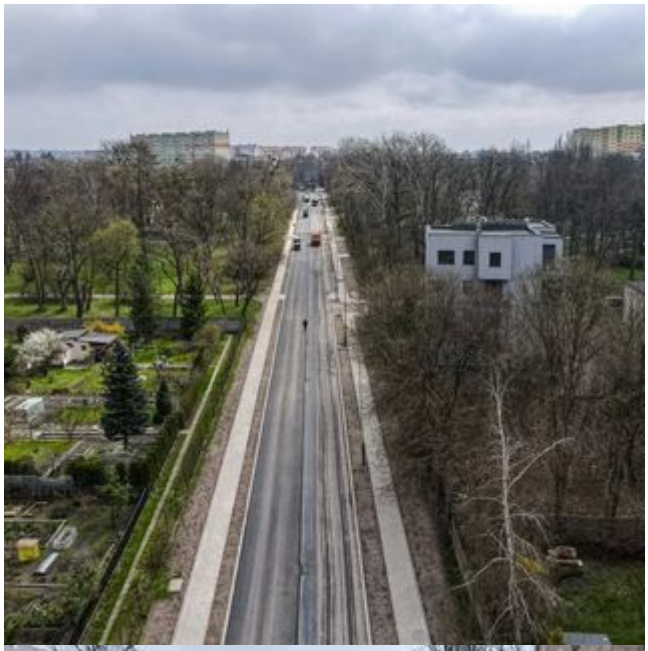

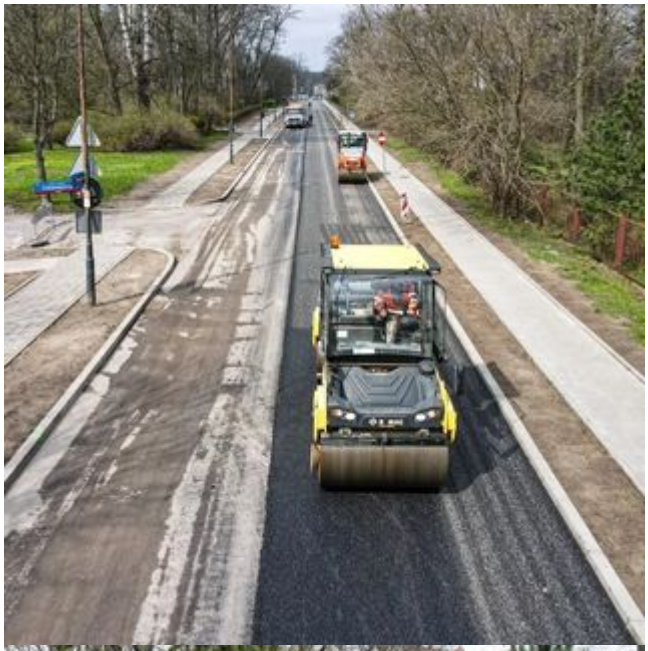

70