- PORTAL REWITALIZACJA
- AKTUALNOŚCI

# Centrum Interwencji Kryzysowej powstanie w Łodzi. Gdzie dokładnie? [WIZUALIZACJE, ZDJĘCIA]

27.04.2023 12:55 red

- kategoria:
- Portal Rewitalizacji
- Rewitalizacja

Osiem pokoi gościnnych (każdy umeblowany i z aneksem kuchennym oraz łazienką) dla w sumie 24 osób (w tym dwa dostosowane do potrzeb osób z niepełnosprawnościami) oraz gabinety specjalistów (m.in. pomocy psychologicznej, pomocy

medycznej, wsparcia socjalnego, prawnika i mediatora) znajdą się w Centrum Interwencji Kryzysowej powstającym w rewitalizowanej kamienicy przy ul. Kilińskiego 36 w Łodzi.

Wizualizacja podwórka nieruchomości przy ul. Kilińskiego 36 widzianego z gór. Widok na północną oficynę

Ta zupełnie nowa placówka na mapie Łodzi rozpocznie funkcjonowanie w przyszłym roku w części oficyny poddawanego obecnie kompleksowemu remontowi budynku. Zajmie prawie 400 mkw. powierzchni rozlokowanej na parterze oraz trzech piętrach (wspomniane pokoje gościnne

będą na I, II i III piętrze, a na parterze – recepcja oraz pomieszczenia przeznaczone dla obsługi centrum).

# Kompleksowy remont przy Kilińskiego 36

– Łódzka rewitalizacja w 2023 roku to wielki finał ważnych dla miasta projektów – mówi Agnieszka Kowalewska-Wójcik, dyrektor Zarządu Inwestycji Miejskich w Łodzi. – Adres Kilińskiego 36 należy również do tych miejsc. Kamienica zostanie odnowiona kompleksowo – od piwnic po dach, na nowo zagospodarowane zostanie też podwórze. Zakres prac obejmuje m.in. wymianę wszystkich instalacji wewnętrznych oraz podłączenie gmachu do miejskiego systemu ogrzewania. W kamienicy będzie zainstalowana winda. Podwórze otrzyma nową nawierzchnię z kostki kamiennej. Staną na niej ławki, nieduża altana, stojak na rowery, trzepak i kosze na śmieci. Dzieci będą mogły korzystać z karuzeli i huśtawki na placu zabaw. Na zewnętrznych ścianach zawisną budki lęgowe dla jerzyków. Obok Centrum Interwencji Kryzysowej zaplanowaliśmy tu 27 mieszkań komunalnych, w tym dwa mieszkania dla lokatorów z niepełnosprawnością i jedno dla osób opuszczających pieczę zastępczą.

# Centrum Interwencji Kryzysowej w Łodzi

Centrum Interwencji Kryzysowej będzie specjalistycznym ośrodkiem oferującym nieodpłatne, natychmiastowe i interdyscyplinarne wsparcie mieszkańcom Łodzi znajdującym się w sytuacjach kryzysu. Pomoc ta będzie świadczona całodobowo, przez siedem dni w tygodniu, także w weekendy i święta. Placówka będzie prowadzona przez wyłoniony w konkursie podmiot na zlecenie Miasta Łódź i pod nadzorem Miejskiego Ośrodka Pomocy Społecznej w Łodzi.

Całkowity koszt rewitalizacji kamienicy przy ul. Kilińskiego 36, w tym powstania także Centrum Interwencji Kryzysowej, to prawie 14 mln zł.

---

*Projekt pn. "Rewitalizacja Obszarowa Centrum Łodzi - obszar o powierzchni 7,5 ha ograniczony ulicami Wschodnią, Rewolucji 1905r., Kilińskiego, Jaracza wraz z pierzejami po drugiej stronie ww. ulic" realizowany w ramach umowy o dofinansowanie nr UDA-RPLD.06.03.03-10-0002/17-00 zawartej w dniu 29 sierpnia 2017 roku.*

*Projekt współfinansowany z Europejskiego Funduszu Rozwoju*
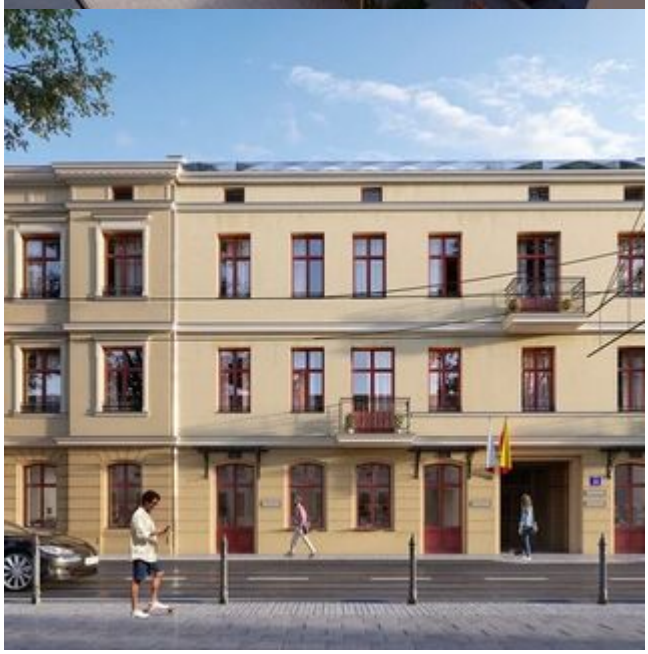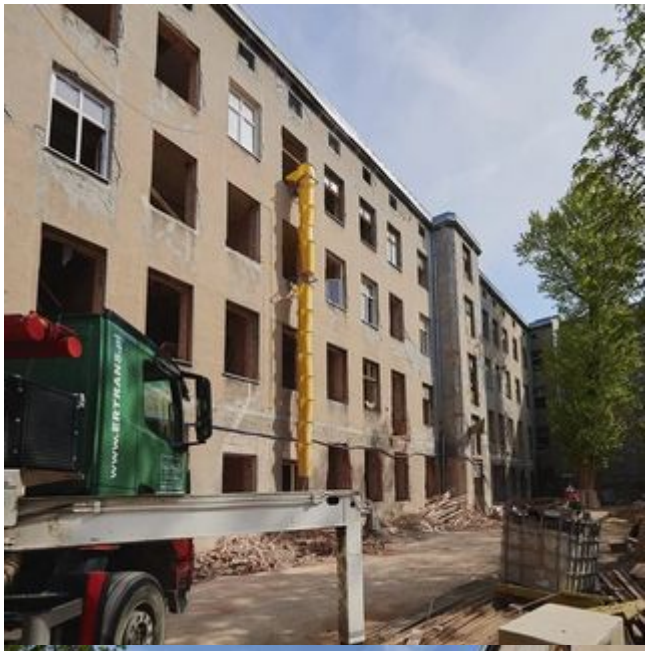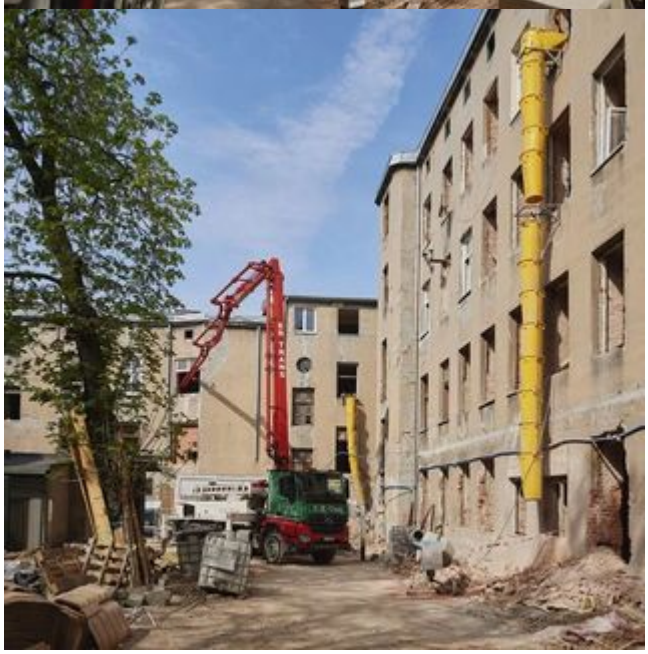
*Regionalnego w ramach Regionalnego Programu Operacyjnego Województwa Łódzkiego na lata 2014-2020.*