- PORTAL REWITALIZACJA
- AKTUALNOŚCI

Budowa wiaduktów i remont Przybyszewskiego idą pełną parą. Raport [ZDJĘCIA Z LOTU PTAKA]

08.05.2023 15:28 ML

- kategoria:
- Portal Rewitalizacji
- Rewitalizacja

Ulica Przybyszewskiego to wielki plac budowy - powstają tu trzy zupełnie nowe wiadukty, prace są także prowadzone na samej ulicy. Jak idzie remont? Co zostało już zrobione, a co wkrótce przed nami? Sprawdzamy!

Na zdjęciu trwające prace budowlane na odcinku ul. Przybyszewskiego, znajdującym się w granicach obszaru rewitalizacji

Remont ul. Przybyszewskiego

Prace na ulicy Przybyszewskiego podzielone są na trzy odcinki. Największy postęp widać pomiędzy al. Śmigłego-Rydza a ul. Kilińskiego - zakończono tu już rozbiórki torowiska,

sieci trakcyjnej i płyt torowych. Zdemontowano również nawierzchnię bitumiczną, a częściowo także chodniki. Wkrótce wykonawca rozpocznie prace przy wykopie pod drenaż torowiska między ul. Kilińskiego a Łęczycką, wystartują też roboty przy przebudowie instalacji wodociągowych i gazowych.

Na odcinku od placu Reymonta do ul. Grabowej kończą się prace rozbiórkowe, zdemontowana została nawierzchnia i torowisko, zdjęto także sieć trakcyjną. Obecnie na wysokości wlotów przecznic trwają prace przy przebudowie instalacji gazowych. Usuwane są kolizje podziemne i powstają pierwsze wpusty kanalizacyjne. Podobnie jest na odcinku od al. Śmigłego-Rydza do ul. Grabowej, gdzie prace nabrały wyraźnego tempa.

Zakres prac w ulicy Przybyszewskiego obejmie całą szerokość pasa drogowego, w tym m.in. przebudowę jezdni i chodników ze zjazdami, budowę miejsc parkingowych, przebudowę oświetlenia, wymianę słupów i infrastruktury podziemnej, przebudowę odwodnienia, posadzenie drzew oraz krzewów. Do tego doliczyć należy oczywiście przebudowę całej infrastruktury tramwajowej na tym odcinku – torowej, sieciowej i przystankowej, w tym montaż tablic informacji pasażerskiej oraz stylizowanych wiat przystankowych. We współpracy z Łódzką Spółką Infrastrukturalną przebudowany zostanie również wodociąg. To, co bardzo ważne - w ramach

prowadzonych prac przebudowane będą również skrzyżowania z Przędzalnianą, Ozorkowską, Łęczycką i Kilińskiego.

Budowa wiaduktów ul. Przybyszewskiego

Na finiszu są prace przy konstrukcji wiaduktu północnego - kończy się betonowanie chodników i układanie fundamentów pod schody. Wykonawca zapowiada, że jeszcze w maju rozpocznie układanie tu masy bitumicznej. Zakończył się natomiast demontaż wiaduktu tramwajowego. Prowadzone są za to prace ziemne, polegające na układaniu nowych dojazdów do wiaduktów.

Po przebudowie wiadukty na ul. Przybyszewskiego będą miały po trzy pasy. Zarówno autobusy, jak i tramwaje MPK Łódź będą poruszać środkową estakadą. Powstanie tramwajowo-autobusowo-kolejowy węzeł komunikacyjny przy ulicach Niciarnianej i Papierniczej. Dodatkowo pojawią się parkingi umożliwiające pozostawienie samochodu osobom udającym się w dalszą podróż komunikacją miejską. Pojawi się także zieleń - zasadzone zostaną drzewa i krzewy: klony (25 szt.), brzozy (27 szt.), głogi (12 szt.), śliwy (5 szt.), grusze

drobnoowocowe (7 szt.), jarzęby (16 szt.), lipy (33 szt.) i świerki serbskie (9 szt.).

Finał inwestycji zaplanowano na IV kwartał 2023 r.

Projekt pn. "Program niskoemisyjnego transportu miejskiego – przebudowa linii tramwajowej w ul. Przybyszewskiego na odcinku od Placu Reymonta do posesji nr 42 wraz z budową węzła przesiadkowego i przebudową torowiska od wiaduktów Przybyszewskiego do ul. Lodowej" realizowany w ramach umowy o dofinansowanie nr UDA.RPLD.03.01.03-10-0001/19 zawartej w dniu 29 lipca 2021 roku.
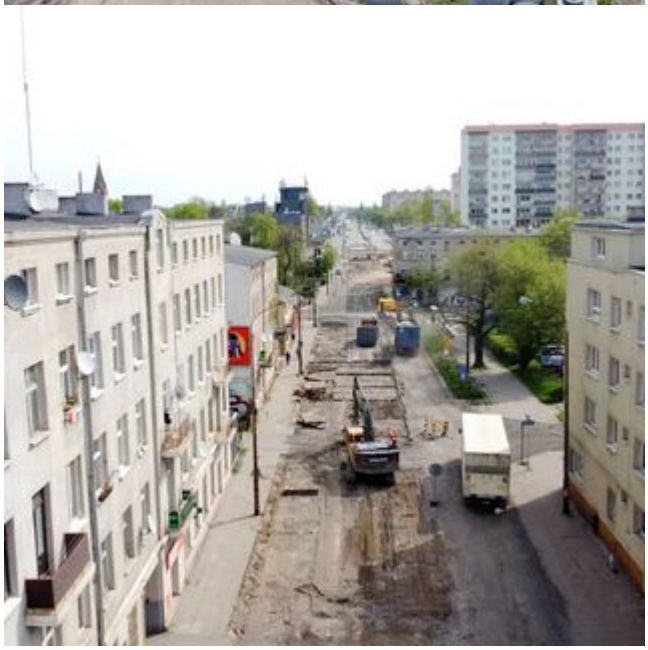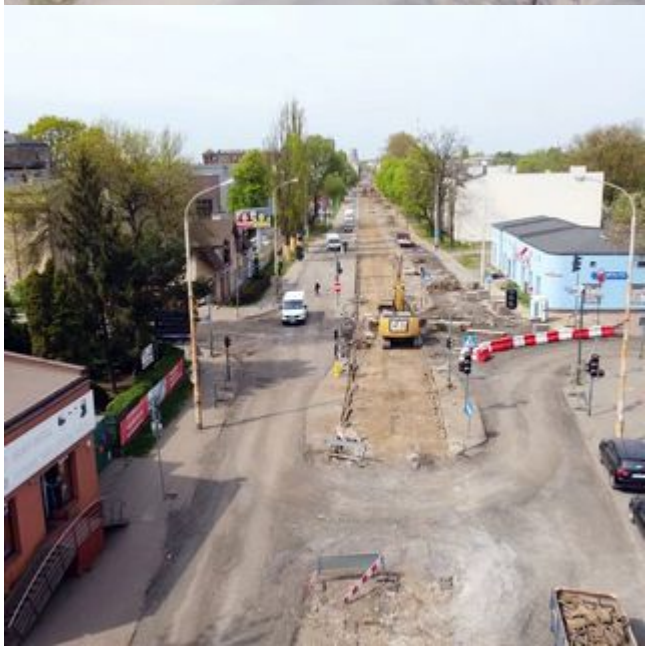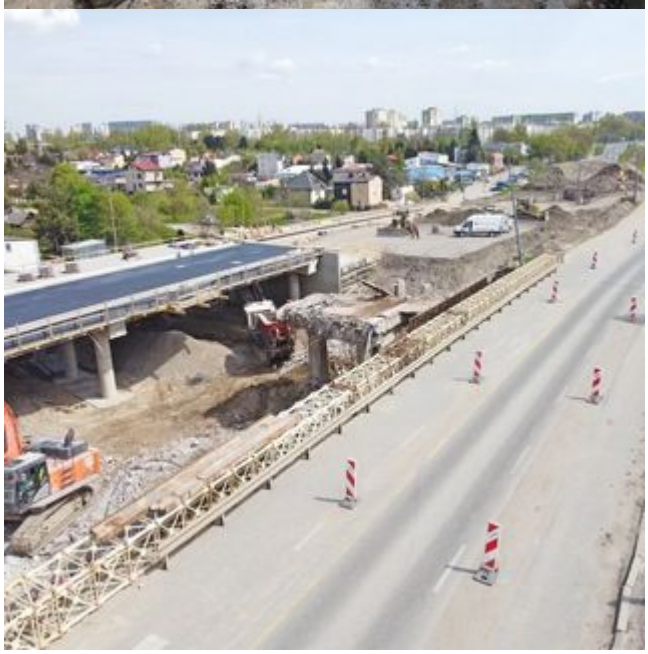
Projekt współfinansowany z Europejskiego Funduszu Rozwoju Regionalnego w ramach Regionalnego Programu Operacyjnego Województwa Łódzkiego na lata 2014-2020.