- PORTAL REWITALIZACJA
- AKTUALNOŚCI

Stary Rynek będzie zielony. Jak się zmieni? Raport z placu budowy [ZDJĘCIA, WIZUALIZACJE]

16.05.2023 12:30 ML

- kategoria:
- Portal Rewitalizacji
- Rewitalizacja

Przebudowa Starego Rynku to jedna z najważniejszych i najbardziej wyczekiwanych przez łodzian inwestycji. Betonowy wcześniej plac zmienia się w nowoczesną i pełną zieleni przestrzeń.

Na zdjęciu widok z drona na północną pierzeję Starego Rynku

Stary Rynek jest miejscem ważnym dla historii Łodzi, dlatego przy okazji jego remontu przeprowadzono tu trwające kilka miesięcy prace archeologiczne. Dzięki temu odkryto m.in. dawną studnię publiczną, relikt średniowiecznej drogi, piec z XVII w. i ponad 1000 przedmiotów. Teraz prace archeologów już się zakończyły, a na placu budowy widać, że inwestycja nabrała tempa. Wywieziono nadmiar ziemi, a brakujące przestrzenie uzupełniono kruszywem. Prowadzone są prace przy instalacjach wodno-kanalizacyjnych i elektrycznych. Kończy się także budowa murków, które będą okalać zieleńce.

Jak zmieni się Stary Rynek?

Na Starym Rynku wymieniona zostanie cała nawierzchnia, znikną niewygodne stopnie. Po wschodniej i zachodniej stronie powstaną zadaszone miejsca do handlu, a w pobliżu parku Staromiejskiego – pawilon handlowy. Najważniejsza będzie jednak zieleń! Od strony ul. Nowomiejskiej dosadzone zostaną drzewa – jesiony pensylwańskie i klony. Będzie tu można odpocząć na jednej z kilkunastu ławek albo na drewnianych siedziskach tuż pod drzewami. Pojawią się także dwie podświetlane fontanny, a symbolizujący nadanie praw miejskich Łodzi obelisk zostanie przesunięty i zyska nową formę, aby pasował do wyremontowanego placu. Nowy Stary Rynek zobaczymy pod koniec 2023 r.

Zazieleni się nie tylko Stary Rynek. Przy okazji prowadzonych remontów w przyjazne, idealne do odpoczynku przestrzenie zmieniają się także inne łódzkie place.

Plac Wolności

Na pl. Wolności posadzone zostaną drzewa oraz tysiące krzewów, bylin, ozdobnych traw i roślin cebulowych. Jego południową część zajmie rozległa murawa z gatunków traw odpornych na deptanie. Wraz z drzewami stworzy minipark, w którym będzie można odetchnąć wśród zieleni. Od strony północnej oraz przy ul. Pomorskiej powstaną ozdobne rabaty kwiatowe, a przy jej wlocie – dwa kameralne skwery z ogródkami gastronomicznymi.

Pasaż Schillera

W pasażu Schillera zasadzonych zostanie 57 nowych drzew. Oprócz nich pojawią się także krzewy, rośliny i trawy ozdobne rozmieszczone w rabatach oraz ozdobne donice z niskimi sosnami i cisami. Główna oś pasażu zostanie podkreślona nasadzeniami kwitnącymi na biało, a jesienią liście części roślin zabarwią się na kolor brunatno-czerwony. Dzięki temu rabaty będą cieszyć oko przez cały rok.

<fieldset>

Projekt pn. "Rewitalizacja Obszarowa Centrum Łodzi - obszar o powierzchni 32,5 ha ograniczony ulicami Zachodnią,

Podrzeczną, Stary Rynek, Wolborską, Franciszkańską, Północną, Wschodnią, Rewolucji 1905 r., Próchnika wraz z pierzejami po drugiej stronie ww. ulic" realizowany w ramach umowy o dofinansowanie nr UDA-RPLD.06.03.03-10-0001/17-00 zawartej w dniu 29 sierpnia 2017 roku.

Projekt współfinansowany z Europejskiego Funduszu Rozwoju Regionalnego w ramach Regionalnego Programu Operacyjnego Województwa Łódzkiego na lata 2014-2020.
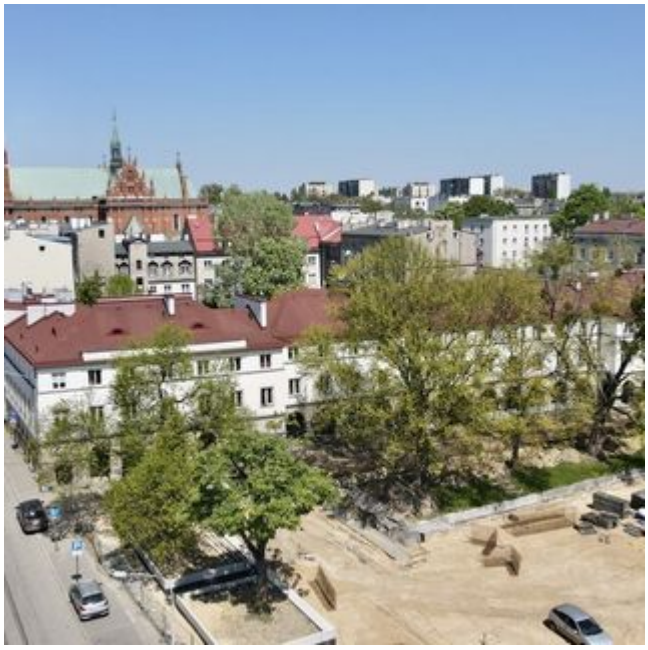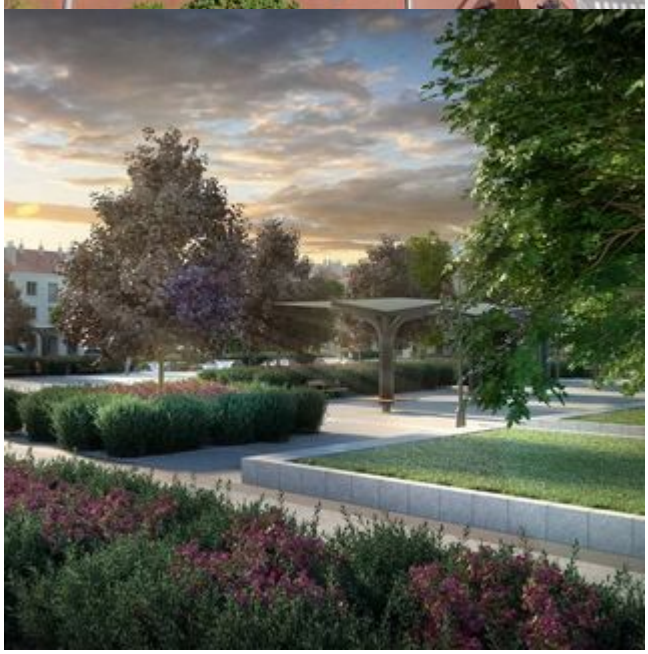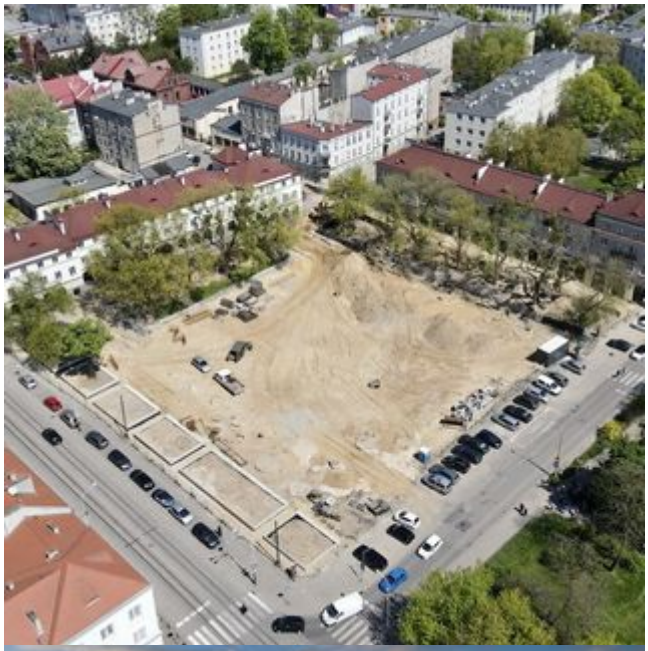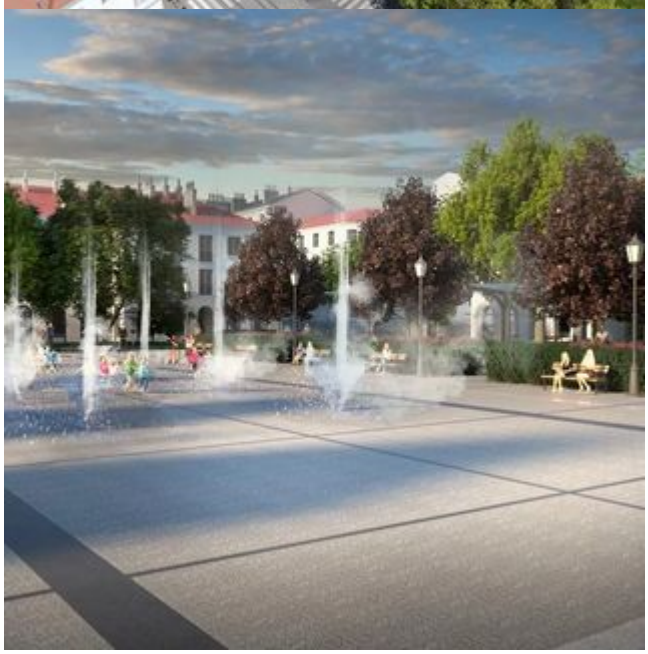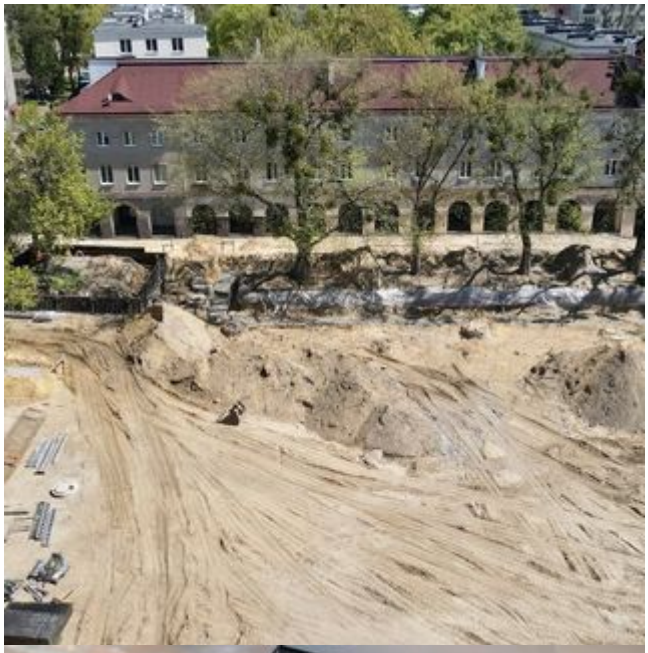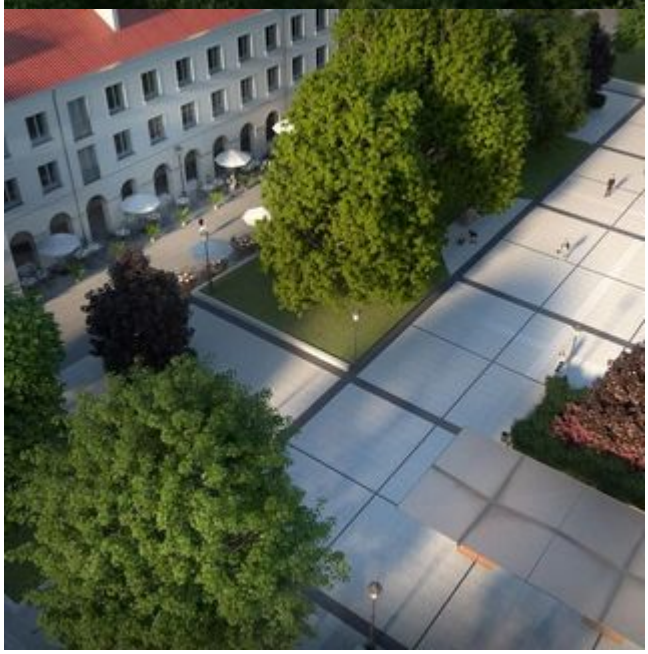
</fieldset>