- PORTAL REWITALIZACJA
- AKTUALNOŚCI

Remont placu Wolności. Pierwsze drzewa już zasadzone! [ZDJĘCIA]

30.05.2023 12:02 ML

- kategoria:
- Portal Rewitalizacji
- Rewitalizacja

Odnowa placu Wolności wchodzi w najważniejszy etap, a to wszystko za sprawą zieleni. Pierwsze drzewa już są sadzone, docelowo będzie ich 64. Znajdziemy tu wiązy i grusze drobnoowocowe.

Na zdjęciu trwające prace remontowo budowlane na pl. wolności. Trwa sadzenia drzew

Na zmodernizowanym placu nie zabraknie kilku tysięcy krzewów, a będą to m.in.: hortensje, wierzby purpurowe, laurowiśnie wschodnie. Wśród różnych gatunków bylin i traw ozdobnych znajdą się krwawniki pospolite, liliowce czy astry.

Jak zmieni się plac Wolności?

Plac Wolności czeka zielona metamorfoza. Po stronie ulicy Piotrkowskiej powstanie skwer, na którym będziemy mogli odpocząć w upalny dzień i skryć się w cieniu. Pod drzewami będą krzewy i trawniki, na których będzie można nawet rozłożyć koc. Po remoncie plac stanie się miejscem organizacji świątecznych jarmarków i miejskich wydarzeń. Organizację kiermaszów ułatwią przyłącza prądu, które zostaną zamontowane wokół placu.

Nie zabraknie też nowego oświetlenia, ławek, koszy, czy stojaków na rowery. Spore zmiany czeka także organizacja ruchu na płycie dawnego rynku Nowego Miasta. Torowisko zostanie przeniesione na północną stronę, a przystanki tramwajowe zostaną zintegrowane z autobusowymi, aby pasażerowie wygodniej się przesiadali.

Wartość inwestycji to 35,5 mln zł, a jej finał to IV kw. 2023 (listopad).

Projekt pn. "Rewitalizacja Obszarowa Centrum Łodzi - obszar o powierzchni 32,5 ha ograniczony ulicami Zachodnią,

Podrzeczną, Stary Rynek, Wolborską, Franciszkańską, Północną, Wschodnią, Rewolucji 1905 r., Próchnika wraz z pierzejami po drugiej stronie ww. ulic" realizowany w ramach umowy o dofinansowanie nr UDA-RPLD.06.03.03-10-0001/17-00 zawartej w dniu 29 sierpnia 2017 roku.
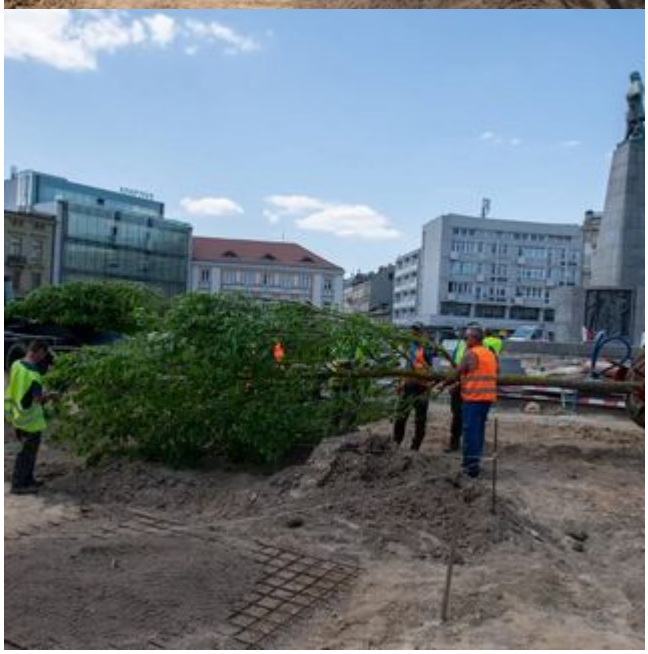
Projekt współfinansowany z Europejskiego Funduszu Rozwoju Regionalnego w ramach Regionalnego Programu Operacyjnego Województwa Łódzkiego na lata 2014-2020.