- PORTAL REWITALIZACJA
- AKTUALNOŚCI

Remont Przybyszewskiego nie zwalnia! Robotnicy demontują ostatnie elementy torowiska [ZDJĘCIA]

12.06.2023 11:34 ML

- kategoria:
- Portal Rewitalizacji
- Rewitalizacja

Na ul. Przybyszewskiego drogowców zobaczymy nie tylko przy budowie nowych wiaduktów, ale i przy modernizacji samej ulicy.

Na zdjęciu prace remontowo-budowlane prowadzone na odcinku ul. Przybyszewskiego pomiędzy ulicami Kilińskiego i Łęczycką

Na przebudowywanym odcinku od al. Śmigłego Rydza do ul. Grabowej zdemontowano torowisko i płyty torowe, a bliska ukończenia jest rozbiórka ich betonowej podbudowy. W okolicach skrzyżowania z ul. Łęczycką trwa montaż oświetlenia (w tym sygnalizacji świetlnej), a także przebudowa sieci elektroenergetycznych. W pobliżu ul. Przędzalnianej rozpoczęła się wymiana sieci gazowej. Od pl. Reymonta do ul. Grabowej toczą się prace instalacyjne – wykonano wpięcia do

kanału deszczowego na ul. Lubelskiej oraz zdemontowano stare wpusty. Z kolei w pobliżu ul. Kruczej powstaje nowy wodociąg. Układane są też kable oświetleniowe i nowa sieć teletechniczna.

Jak zmieni się Przybyszewskiego i okolica?

Modernizacja ul. Przybyszewskiego obejmuje całą szerokość pasa drogowego: jezdni i chodników, wraz ze zjazdami do posesji, budowę miejsc parkingowych, przebudowę oświetlenia i odwodnienia, wymianę słupów i infrastruktury podziemnej, nasadzenia drzew i krzewów, a do tego przebudowę całej infrastruktury tramwajowej. We współpracy z Łódzką Spółką Infrastrukturalną przebudowany zostanie również wodociąg. Zakres remontu ul. Przybyszewskiego obejmuje również jej skrzyżowania z ulicami Przędzalnianą, Ozorkowską, Łęczycką i Kilińskiego. Finał inwestycji zaplanowano na IV kwartał 2023 r.

Projekt pn. "Program niskoemisyjnego transportu miejskiego – przebudowa linii tramwajowej w ul. Przybyszewskiego na odcinku od Placu Reymonta do posesji nr 42 wraz z budową węzła przesiadkowego i przebudową torowiska od wiaduktów Przybyszewskiego do ul. Lodowej" realizowany w ramach umowy o dofinansowanie nr UDA.RPLD.03.01.03-10-0001/19 zawartej w dniu 29 lipca 2021 roku.

Projekt współfinansowany z Europejskiego Funduszu Rozwoju Regionalnego w ramach Regionalnego Programu Operacyjnego Województwa Łódzkiego na lata 2014-2020.

nova

CAT

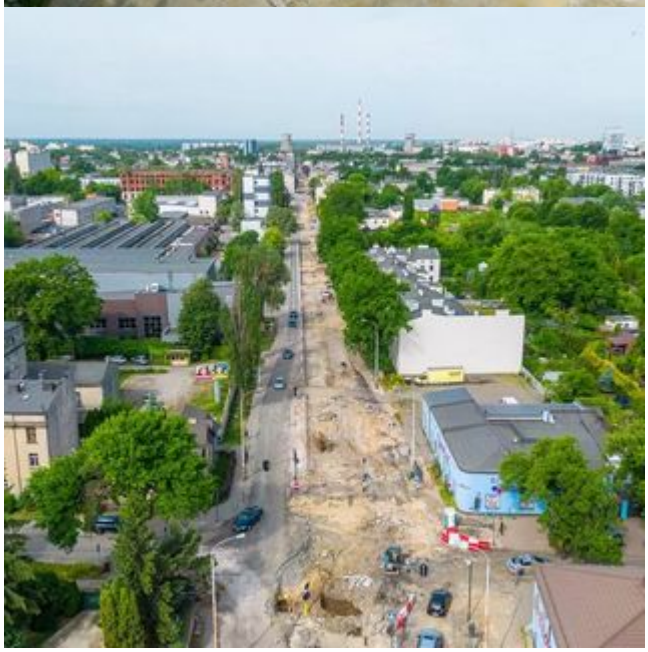

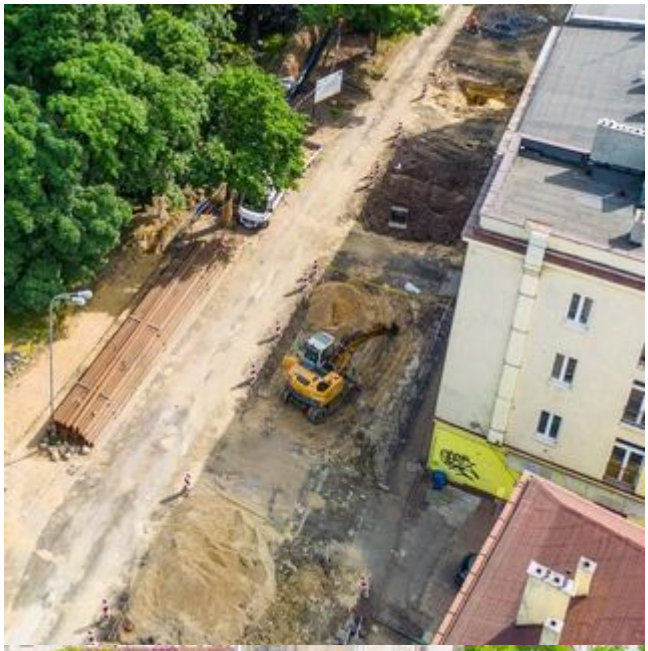

KASYC