- PORTAL REWITALIZACJA
- AKTUALNOŚCI

Rewitalizacja przy Rewolucji. Aż trzy kamienice pięknieją w oczach! [ZDJĘCIA]

13.06.2023 10:50 ML

- kategoria:
- Portal Rewitalizacji
- Rewitalizacja

Dzięki generalnym remontom kamienic przy jednej ze śródmiejskich ulic przybędzie komfortowych mieszkań i lokali na wynajem. Sprawdzamy, jak przebiegają prace w ramach rewitalizacji.

Na zdjęciu elewacja kamienicy przy ul. Rewolucji 1905 r. 13 od strony skrzyżowania ulic Rewolucji 1905 r i Wschodniej

Do wyremontowanego odcinka ul. Rewolucji 1905 r., od ul. Piotrkowskiej do ul. Kilińskiego, dołączą niebawem zmodernizowane kamienice pod numerami 13, 15 i 17.

Gruntowne remonty przy Rewolucji

Trzy budynki przechodzą gruntowne remonty. Dzięki inwestycjom kamienice zmieniają się nie do poznania, zarówno w środku, jak i na zewnątrz. Prace są prowadzone od piwnic po dachy. Mieszkania i lokale użytkowe zostały wyposażone we wszystkie media, w tym podłączone do sieci centralnego ogrzewania. Jest nowa instalacja gazowa i odnowione zostały instalacje elektryczna i wodna.

W trzech kamienicach powstaną w sumie 52 mieszkania komunalne, pięć lokali użytkowych na wynajem i dwie w pełni wyposażone świetlice artystyczne. Będą z nich mogły korzystać również dzieci i młodzież z niepełnosprawnościami.

Na sąsiedzkie spotkania

Przy kamienicach powstaną zielone podwórka, z których korzystać będą mogli mieszkańcy w każdym wieku. Nawierzchnia zostanie wykonana z kostki kamiennej, przybędzie zieleni – drzew, krzewów i trawników, nie zabraknie ławek i nowego oświetlenia.

Na ścianach ekipa budowlana zamontuje budki lęgowe dla jerzyków i innych ptaków. Pergole na śmieci zostaną obsadzone bluszczem. Pojawią się również miejsca na sąsiedzkie spotkania, odpoczynek i zabawy dla najmłodszych.

Kiedy finał rewitalizacji?

Remonty w kamienicach zostaną zakończone w wakacje 2023 r. Przy ul. Rewolucji 13 gotowe są już dwa piętra i na ukończeniu są prace przy nowych podłogach. Pod numerem 15 trwa odbudowa oficyny oraz kończą się prace przy montażu stropu. Natomiast przy ul. Rewolucji 17 rozpoczęły się prace przy zakładaniu instalacji.

> Wartość inwestycji to ponad 22 mln zł.

Projekt pn. "Rewitalizacja Obszarowa Centrum Łodzi - obszar o powierzchni 7,5 ha ograniczony ulicami Wschodnią, Rewolucji 1905r., Kilińskiego, Jaracza wraz z pierzejami po drugiej stronie ww. ulic" realizowany w ramach umowy o dofinansowanie nr UDA-RPLD.06.03.03-10-0002/17-00 zawartej w dniu 29 sierpnia 2017 roku.
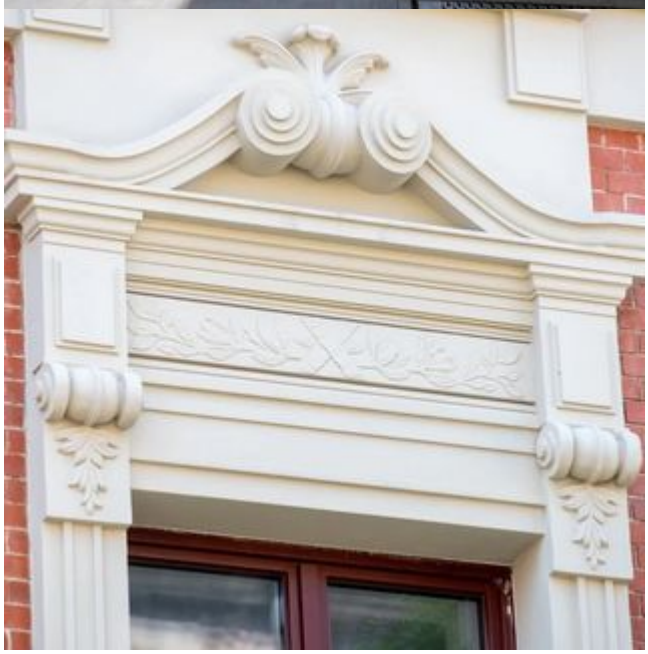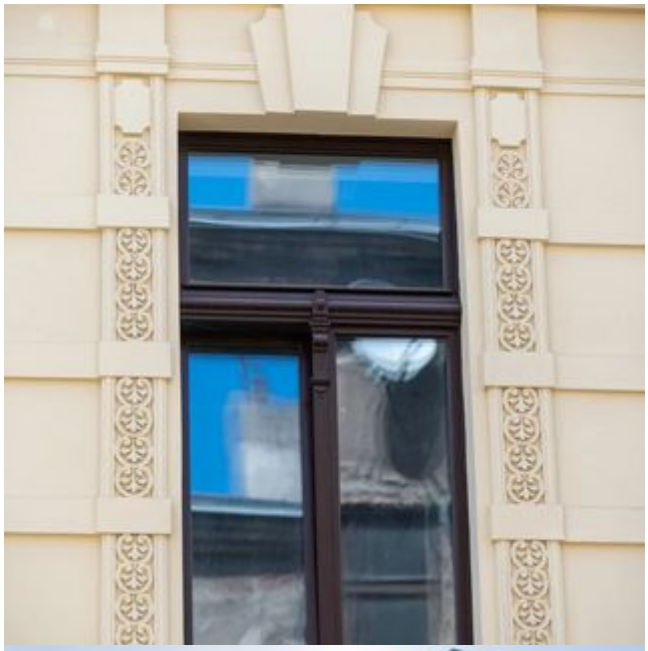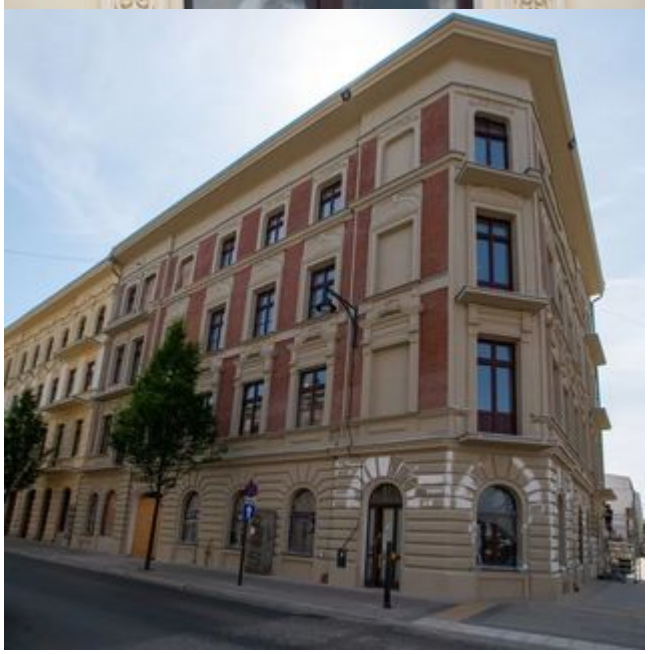
Projekt współfinansowany z Europejskiego Funduszu Rozwoju Regionalnego w ramach Regionalnego Programu Operacyjnego Województwa Łódzkiego na lata 2014-2020.