- PORTAL REWITALIZACJA
- AKTUALNOŚCI

Rewitalizacja dawnej szkoły przy Pogonowskiego. Powstanie tu Centrum Wsparcia i Rozwoju Społecznego

16.06.2023 11:30 ML

- kategoria:
- Portal Rewitalizacji
- Rewitalizacja

W dawnej szkole przy ul. Pogonowskiego 34 trwa remont. Kompleksowa przebudowa objęła zespół budynków. W każdym z nich trwają prace.

Na zdjęciu brama wjazdowa na teren dawnej szkoły przy ul. Pogonowskiego 34

Robotnicy układają płytki, budują klatki schodowe i konstrukcje wind. Malowany jest łącznik i budowane są rampy. W jednym z budynków przygotowywane jest wykończenie dachu, w kolejnym wykańczane są szyby wentylacyjne i ścianki działowe w piwnicach. Później wykonawca planuje montaż drzwi, paneli i izolacji w piwnicach.

Inwestycja obejmuje cztery budynki o łącznej powierzchni 3,5 tys. mkw. Zakres przebudowy to wzmocnienie konstrukcji budynków, wymiana instalacji, odświeżenie pomieszczeń i

odnowienie elewacji, zamontowany zostanie też nowy dach. W budynkach pojawią się windy i podjazdy zapewniające dostępność osobom z niepełnosprawnościami. Na podwórku zostaną posadzone krzewy i drzewa, powstanie przyjazna przestrzeń z altaną i ławkami. Nie zabraknie stojaków na rowery oraz wiaty służącej za parking dla wózków.

Co powstanie przy Pogonowskiego 34?

W ramach programu Rewitalizacji Obszarowej Centrum Łodzi przy ul. Pogonowskiego 34 powstanie Centrum Wsparcia i Rozwoju Społecznego, czyli miejsce, w którym każdy mieszkaniec Łodzi znajdujący się w potrzebie będzie mógł znaleźć kompleksową pomoc.
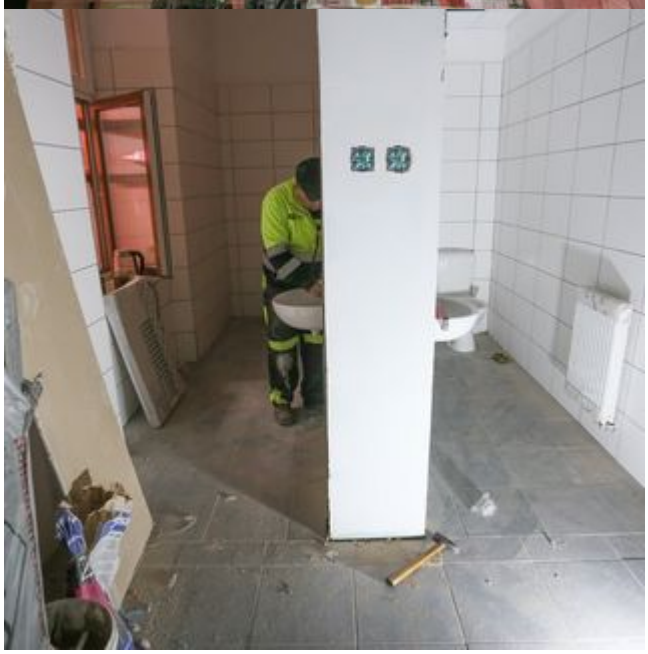
Finał inwestycji to IV kwartał 2023, a jej wartość to ponad 16 mln zł.