- PORTAL REWITALIZACJA
- AKTUALNOŚCI

Nowe mieszkania w Łodzi. Miasto i WTBS budują nowy dom w centrum [ZDJĘCIA]

23.06.2023 13:47 OHO

- kategoria:
- Portal Rewitalizacji
- Rewitalizacja

W dwóch lokalizacjach trwa budowa bloków, w których powstaną komunalne mieszkania ze średnim czynszem – przy ul. Przędzalnianej 103/105 oraz przy ul. Nawrot 98. To wspólne inwestycje miasta i Widzewskiego Towarzystwa Budownictwa Społecznego.

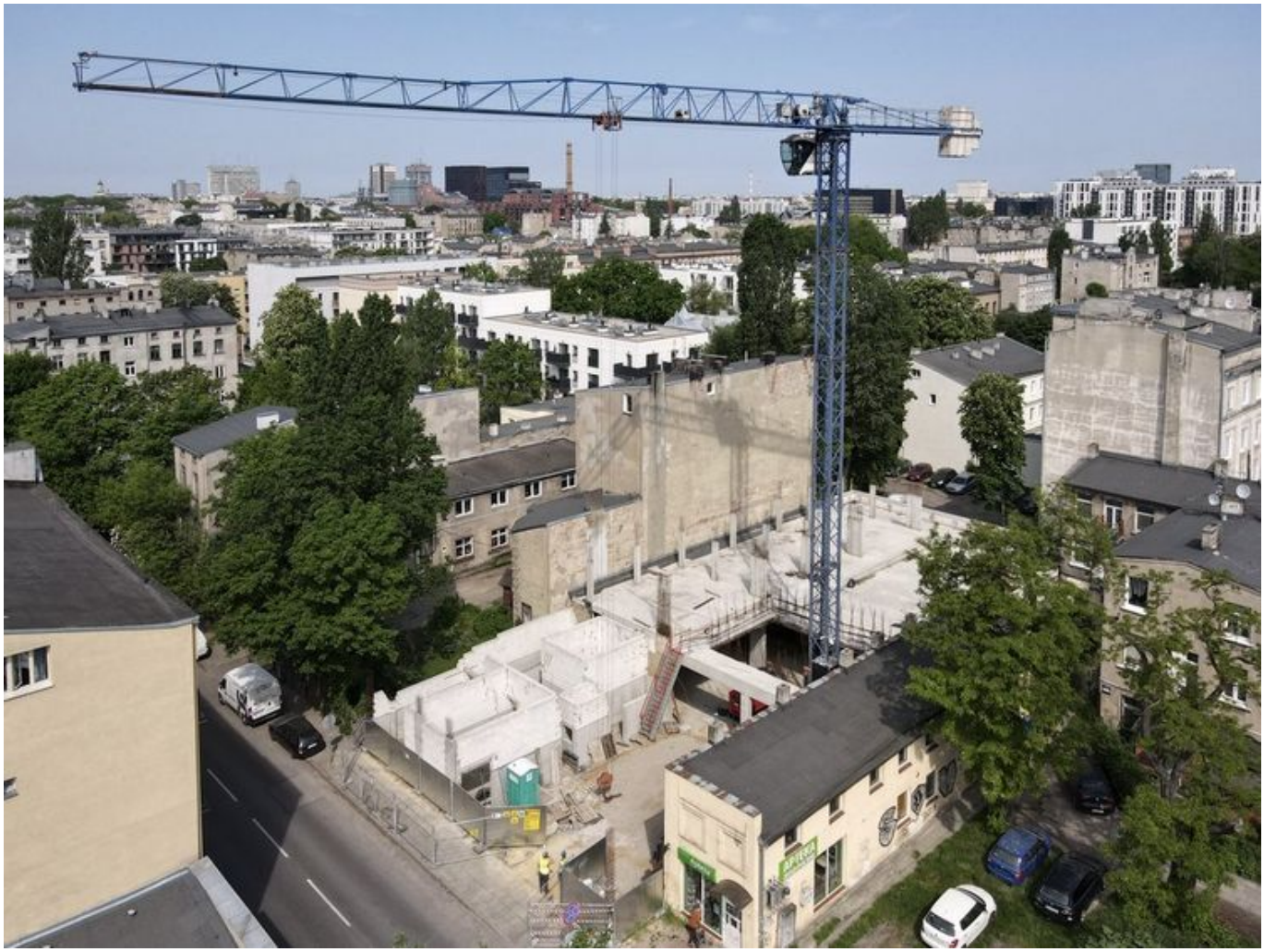

Na zdjęcia trwające prace przy budynku mieszkalnym na nieruchomości zlokalizowanej przy ul. Nawrot 98 (widok z góry)

Dom przy ul. Nawrot zostanie oddany do użytku w drugiej połowie 2024 r. Będzie w nim 35 nowych mieszkań: 17 komunalnych i 18 wynajmowanych w ramach budownictwa społecznego. Większość to typowe kawalerki (pokój z aneksem kuchennym) oraz mieszkania składające się z pokoju

z kuchnią. Znajdziemy tu również lokal dostosowany do potrzeb osób z niepełnosprawnościami. Dla lokatorów dostępny będzie także garaż na 24 auta, który zostanie pokryty zielonym dachem.
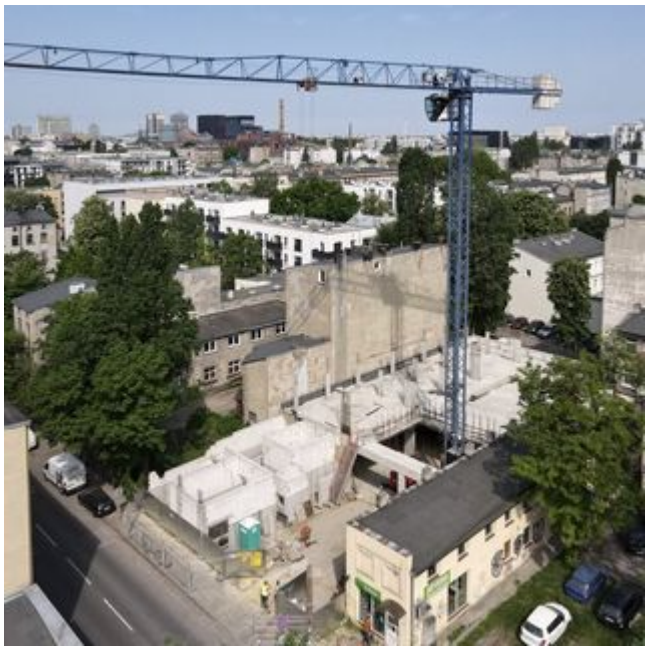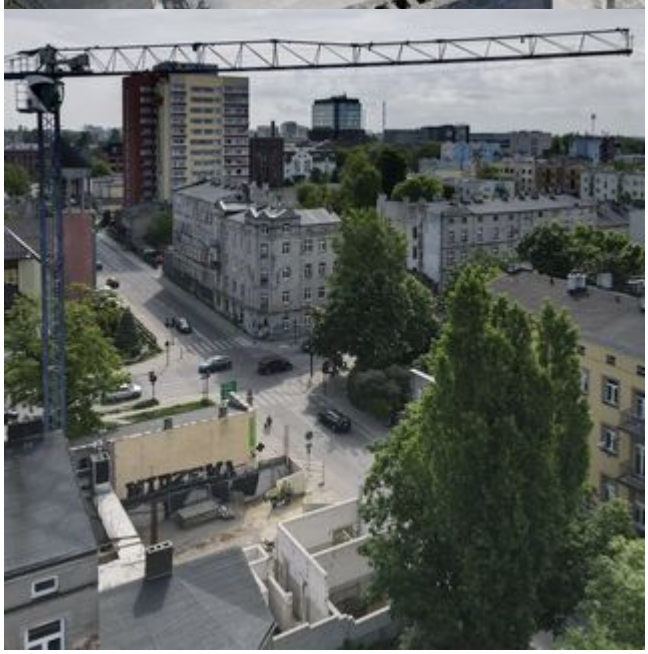
Planowane są już kolejne wspólne inwestycje miasta i WTBS, które zaowocują budową ok. 250 lokali.