- PORTAL REWITALIZACJA
- AKTUALNOŚCI

# Rewitalizacja. Kamienica przy Legionów 20 na finiszu remontu. Jak wygląda? [ZDJĘCIA]

27.06.2023 12:27 ML

- kategoria:
- Portal Rewitalizacji
- Rewitalizacja

Zaniedbana od lat kamienica przy ul. Legionów 20 zaoferuje po remoncie 41 mieszkań komunalnych, świetlicę środowiskową, dwa lokale dla przedsiębiorców oraz miejsce aktywności lokalnej.

Na zdjęciu elewacja frontowa kamienicy przy ul. Legionów 20

– Na budowie trwa obecnie montaż balustrad na klatkach schodowych i malowanie ścian pomieszczeń. Na klatce schodowej toczą się równolegle prace konserwatorskie oraz montaż zabytkowej stolarki okiennej. Przed nami roboty wykończeniowe, m.in. montaż witryn i bramy wjazdowej – mówi Olga Kassyańska z Zarządu Inwestycji Miejskich.

Trwa też już cyklinowanie i lakierowanie parkietów oraz prace porządkowe.

Wszystkie budynki na nieruchomości zostały ocieplone i podłączone do miejskiej sieci ciepłowniczej. Przebudowane mieszkania spełniają wreszcie współczesne standardy: mają osobne kuchnie lub aneksy kuchenne oraz łazienki. W kamienicy jest winda!

Przeobrażenia doczekało się też podwórze, które po niezbędnych rozbiórkach i wzbogaceniu istniejącej zieleni nową roślinnością stanie się przyjaznym miejscem spotkań sąsiedzkich. Dziedziniec otrzyma nową nawierzchnię, a mieszkańcy – ławki, stojaki na rowery i nową pergolę do składowania odpadów.

Do końca 2023 r. przy ul. Legionów wyremontowane zostaną również kamienice pod numerami 37A i 44, modernizacja czeka też samą ulicę.

---

*Projekt pn. "Rewitalizacja Obszarowa Centrum Łodzi - obszar o powierzchni 7,5 ha ograniczony ulicami Ogrodową, Zachodnią Legionów, Gdańską wraz z pierzejami po drugiej stronie ww. ulic" realizowany w ramach umowy o dofinansowanie nr UDA-RPLD.06.03.03-10-0003/17-00 zawartej w dniu 29 sierpnia 2017 roku.*

*Projekt współfinansowany z Europejskiego Funduszu Rozwoju Regionalnego w ramach Regionalnego Programu*
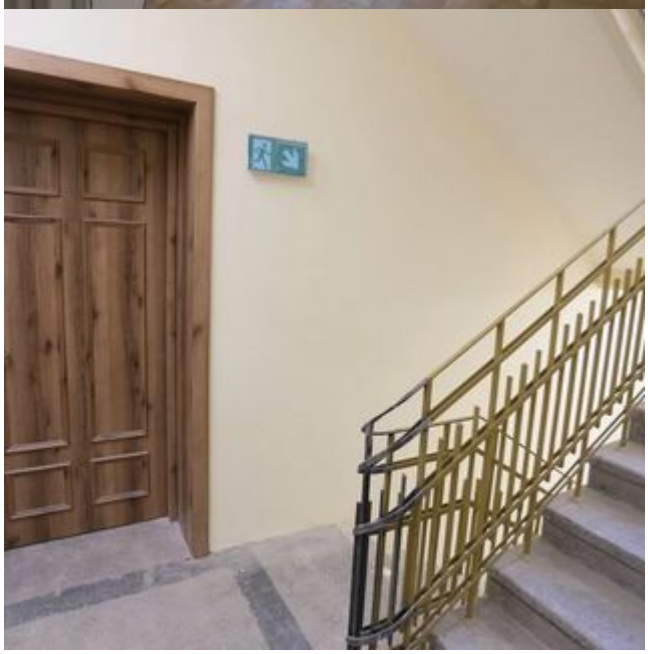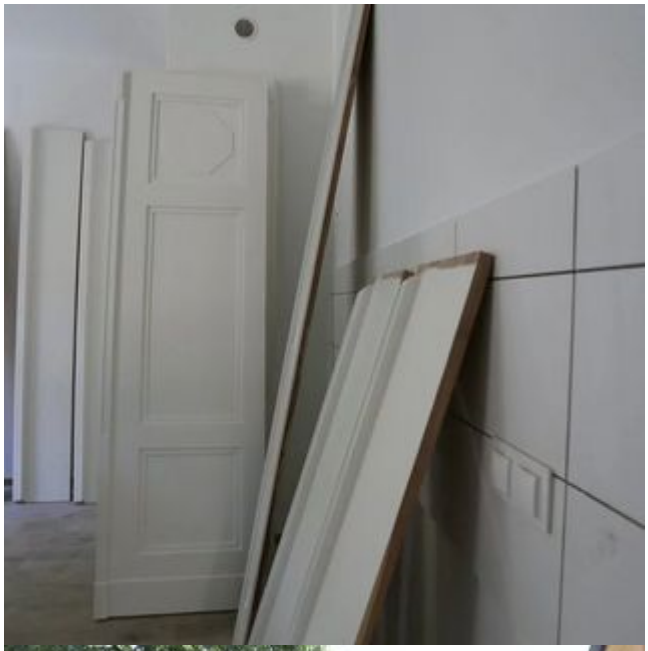
*Operacyjnego Województwa Łódzkiego na lata 2014-2020.*