- PORTAL REWITALIZACJA
- AKTUALNOŚCI

Remont Śmigłego-Rydza. Sprawdzamy postępy w pracach przy torowisku [ZDJĘCIA]

29.06.2023 10:08 ML

- kategoria:
- Portal Rewitalizacji
- Rewitalizacja

Postępuje przebudowa al. Śmigłego-Rydza, modernizowanej od ul. Przybyszewskiego do ul. Dąbrowskiego).

Na zdjęciu stan prac budowlanych na ul. Śmigłego-Rydza na odcinku pomiędzy ul. Przybyszewskiego i Dąbrowskiego

Na placu robót trwają aktualnie prace przy konstrukcji jezdni i chodników wschodniej nitki trasy. Montowane jest też nowe torowisko tramwajowe, usuwane są kolizje i układane są nowe instalacje. Wykonawca planuje, że pod koniec III kwartału 2023 r. roboty przeniosą się na nitkę zachodnią. Wtedy też przełożony zostanie ruch samochodowy.

Zakres inwestycji obejmuje modernizację torowiska, które po przebudowie porastać będzie niska roślinność, wymianę nawierzchni bitumicznej jezdni z miejscowymi naprawami podbudowy oraz odnowienie chodników i ścieżek rowerowych. Finał inwestycji o wartości 85,6 mln zł planowany jest na IV kwartał 2023 r.

Projekt pn. "Kompleksowy program integracji sieci niskoemisyjnego transportu publicznego w metropolii łódzkiej wraz z zakupem taboru do obsługi trasy W-Z oraz innych linii komunikacyjnych i modernizacją zajezdni tramwajowych w Łodzi" realizowany w ramach umowy o dofinansowanie nr POIS.06.01.00-00-0047/16-00 zawartej w dniu 15 grudnia 2017 roku.

Projekt współfinansowany z Funduszu Spójności w ramach Programu Operacyjnego Infrastruktura i Środowisko na lata 2014-2020.

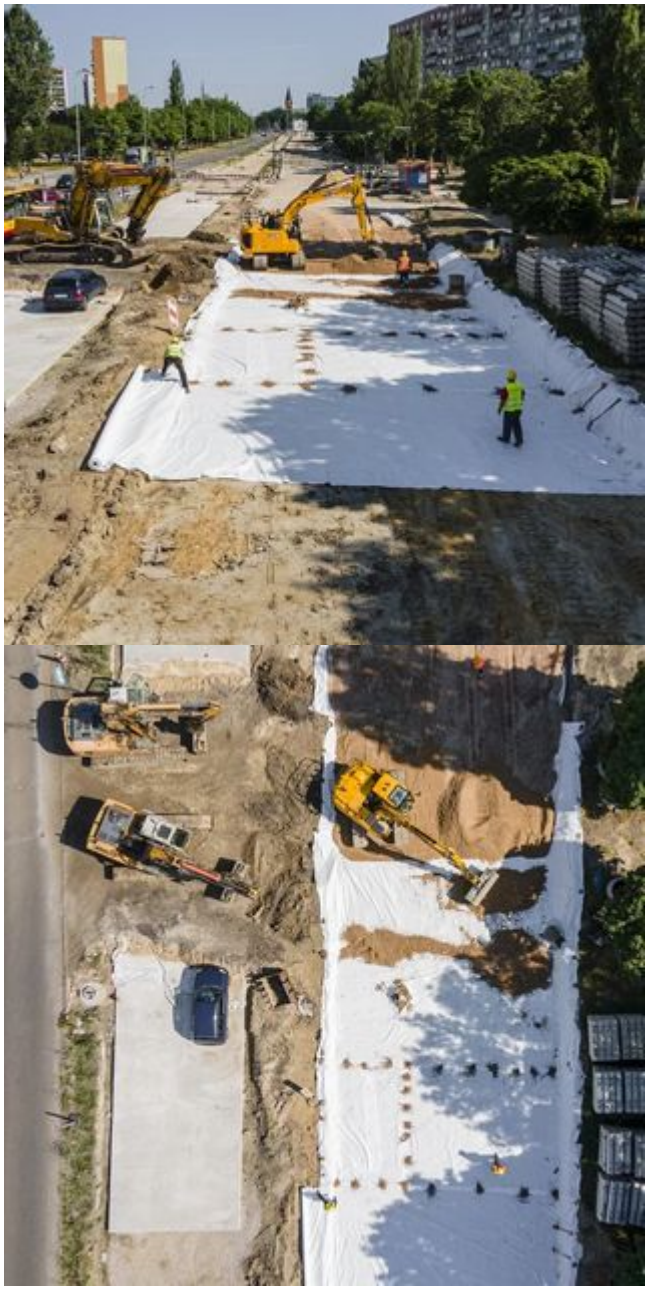

LORAIN

MANITO
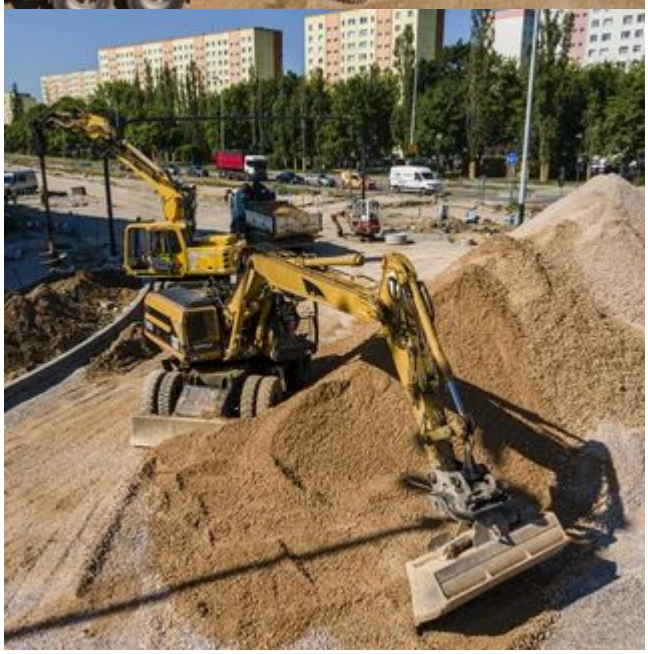
CAT