- PORTAL REWITALIZACJA
- AKTUALNOŚCI

# Mielczarskiego zmienia się w woonerf. Zobacz, jak idzie przebudowa [ZDJĘCIA Z LOTU PTAKA]

25.07.2023 12:23 ML

- kategoria:
- Portal Rewitalizacji
- Rewitalizacja

Mielczarskiego zmienia się w zielony woonerf. Sprawdzamy, jak idą prace przy przebudowie ulicy.

Na zdjęciu stan prac na ul. Mielczarskiego (widok z góry)

Obecnie trwają roboty przy korytowaniu terenu pod jezdnię, miejsca postojowe i zieleń. Pracownicy układają krawężniki i betonowe obrzeża oraz kostkę brukową na chodnikach i parkingach.

# Mielczarskiego będzie woonerfem

Ul. Mielczarskiego zmienia się w podwórzec miejski, czyli miejsce przyjazne do życia i odpoczynku. Nadal będzie ulicą jednokierunkową, ale poza tym ruch zostanie uspokojony, pojawią się zieleńce i nowe meble miejskie. Znajdą się tu także kameralne place do wypoczynku wśród zieleni. Nowa nawierzchnia ulicy będzie zrobiona z jasnych oraz ciemnych pasów płyt i kostki. Ponieważ przy ul. Mielczarskiego mieszka wiele osób, liczba miejsc postojowych zostanie niemal w pełni zachowana. Wygospodarowane zostaną 62 miejsca parkingowe, w tym 3 dla osób z niepełnosprawnościami. Pojawią się elementy małej architektury, m.in. poidełka, ławki, stojaki rowerowe czy kosze na odpady.

---

*Projekt pn. "Rewitalizacja Obszarowa Centrum Łodzi - obszar o powierzchni 14 ha ograniczony ulicami Ogrodową. Gdańską, Legionów, Cmentarną wraz z pierzejami po drugiej stronie ww. ulic" realizowany w ramach umowy o dofinansowanie nr UDA-RPLD.06.03.03-10-0002/17-00 zawartej w dniu 27 października 2017 roku.*
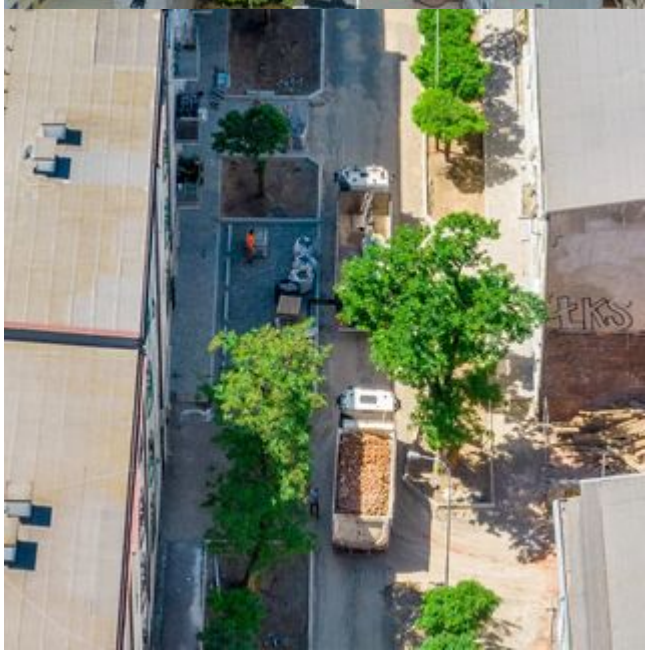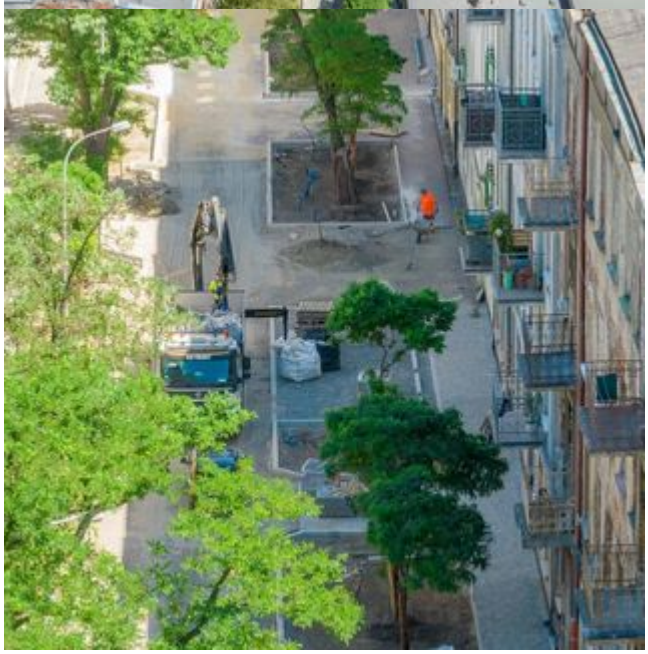
*Projekt współfinansowany z Europejskiego Funduszu Rozwoju Regionalnego w ramach Regionalnego Programu Operacyjnego Województwa Łódzkiego na lata 2014-2020.*