- PORTAL REWITALIZACJA
- AKTUALNOŚCI

Rewitalizacja kamienic przy Legionów. Na takie metamorfozy czekamy! [ZDJĘCIA]

25.07.2023 12:47 Aha

- kategoria:
- Portal Rewitalizacji
- Rewitalizacja

Dobiegają końca remonty trzech budynków przy ul. Legionów. To już ostatnie przy tej ulicy miejskie kamienice, które wymagały modernizacji.

Na zdjęciu stan prac remontowych na terenie nieruchomości przy ul. Legionów 20

Odnowa ul. Legionów zaczęła się dekadę temu od programu Mia100 Kamienic. Dzięki rewitalizacji inwestycje się rozrosły i obok budynków objęły także samą ulicę. Jej przebudowa potrwa do końca roku, ale na finiszu są już remonty ostatnich trzech miejskich kamienic.

Legionów 20

Najbardziej spektakularną metamorfozę przeszedł budynek pod numerem 20. Przed remontem jego sypiąca się elewacja zabezpieczona była siatką. Dzisiaj trudno uwierzyć, że to ta sama kamienica. Gruntownie odnowione wnętrza zaraz będą gotowe na przyjęcie nowych lokatorów. Pozostało już głównie sprzątanie i testy nowych instalacji. Tutaj remont powinien zakończyć się najwcześniej.

Legionów 44

Przy ul. Legionów 44 wykonanych zostało już 90% prac. Położono nowe sieci, wzmocniono stropy, naprawiono dach i izolacje. Mieszkania są już wyposażone w biały montaż i panele, mają wstawione nowe okna i drzwi. Do wykończenia został parter we frontowym budynku. W najbliższych tygodniach ekipa budowlana będzie malowała lokale i klatki schodowe, zacznie wyposażać dom dziecka i świetlicę. W podwórzu ułożona jest już nowa nawierzchnia, a zieleńce przygotowane są pod nasadzenia.

Legionów 37A

Największą z trzech inwestycji jest remont pod numerem 37A. Tutaj także trwają już ostatnie prace wykończeniowe. Ekipa budowlana montuje drzwi, maluje ściany, zakłada ciepłomierze i domofony. Do zrobienia został jeszcze przejazd bramowy i zagospodarowanie dziedzińca.

We wszystkich trzech nieruchomościach powstanie prawie 100 mieszkań komunalnych, wyposażonych we wszystkie media, oraz osiem lokali na wynajem. Do tego biura, świetlica środowiskowa, nieduży dom dziecka i pracownie artystyczne.

Projekt pn. "Rewitalizacja Obszarowa Centrum Łodzi - obszar o powierzchni 14 ha ograniczony ulicami Ogrodową. Gdańską, Legionów, Cmentarną wraz z pierzejami po drugiej stronie ww. ulic" realizowany w ramach umowy o dofinansowanie nr UDA-RPLD.06.03.03-10-0002/17-00 zawartej w dniu 27 października 2017 roku.

Projekt pn. "Rewitalizacja Obszarowa Centrum Łodzi - obszar o powierzchni 7,5 ha ograniczony ulicami Ogrodową, Zachodnią Legionów, Gdańską wraz z pierzejami po drugiej stronie ww. ulic" realizowany w ramach umowy o dofinansowanie nr UDA-

RPLD.06.03.03-10-0003/17-00 zawartej w dniu 29 sierpnia 2017 roku.

Projekty współfinansowane z Europejskiego Funduszu Rozwoju Regionalnego w ramach Regionalnego Programu Operacyjnego Województwa Łódzkiego na lata 2014-2020.

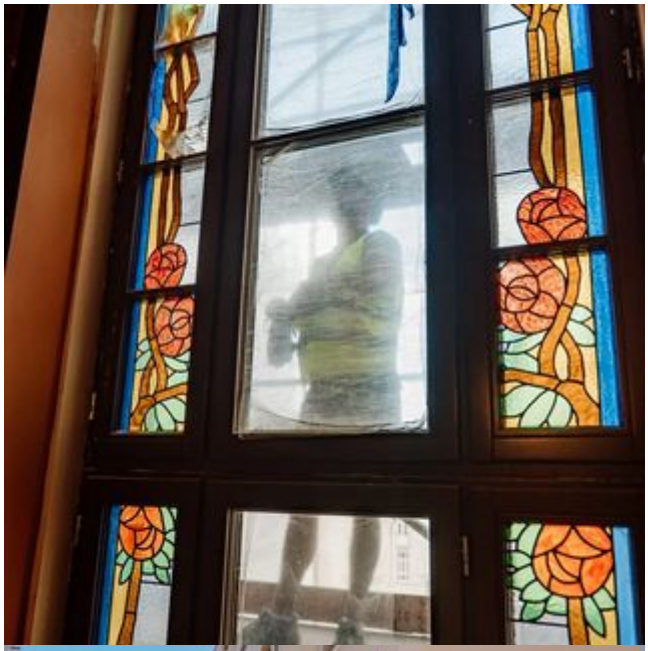

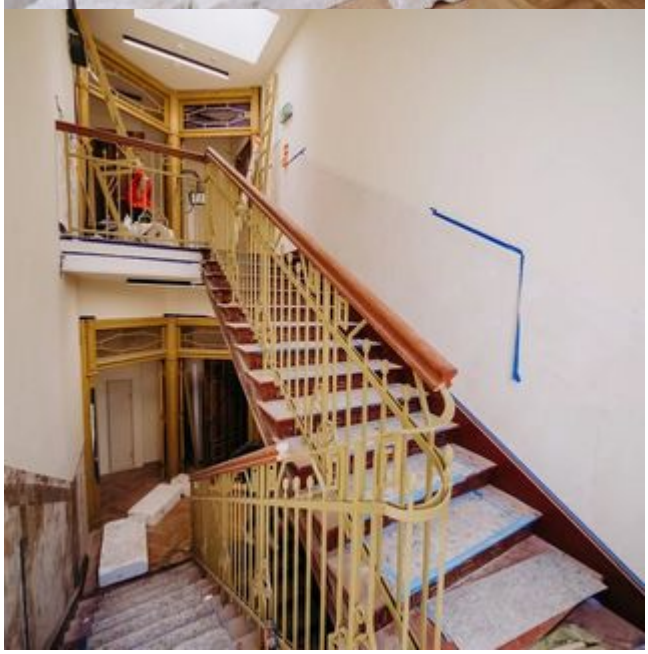

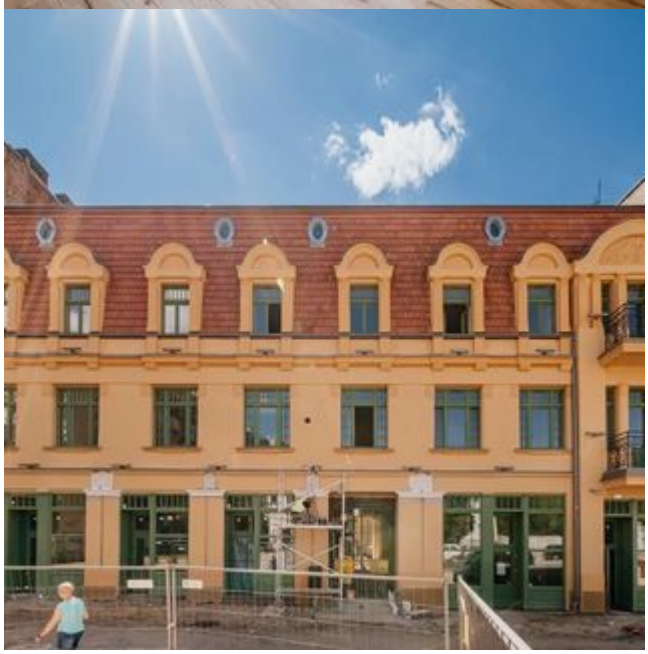

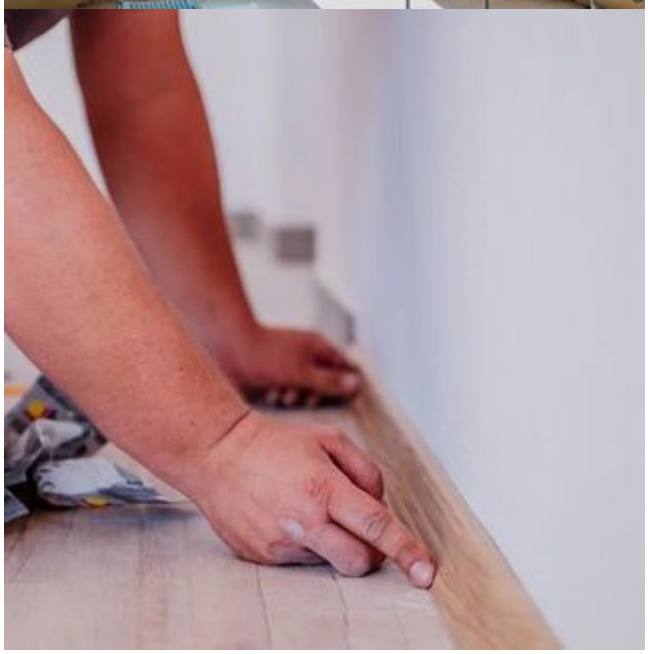

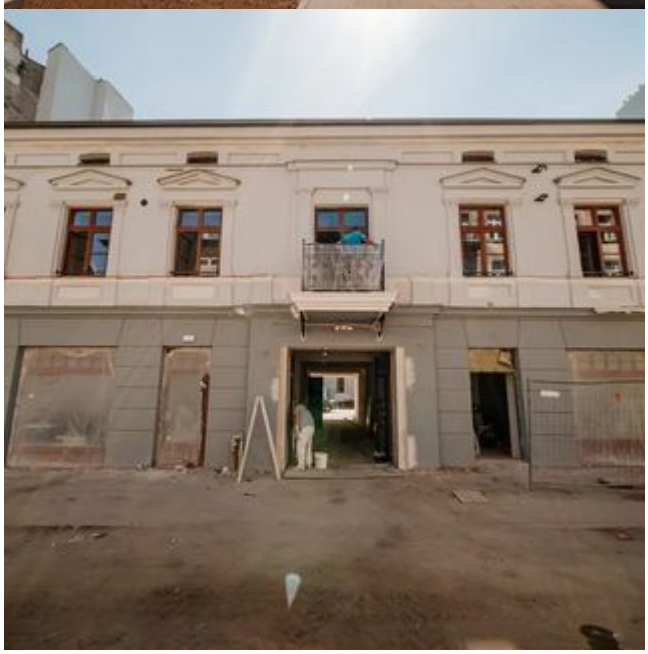

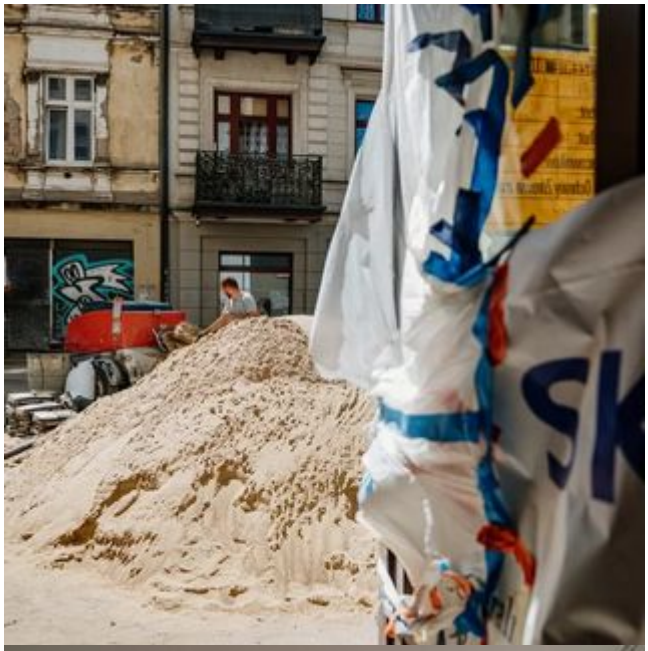
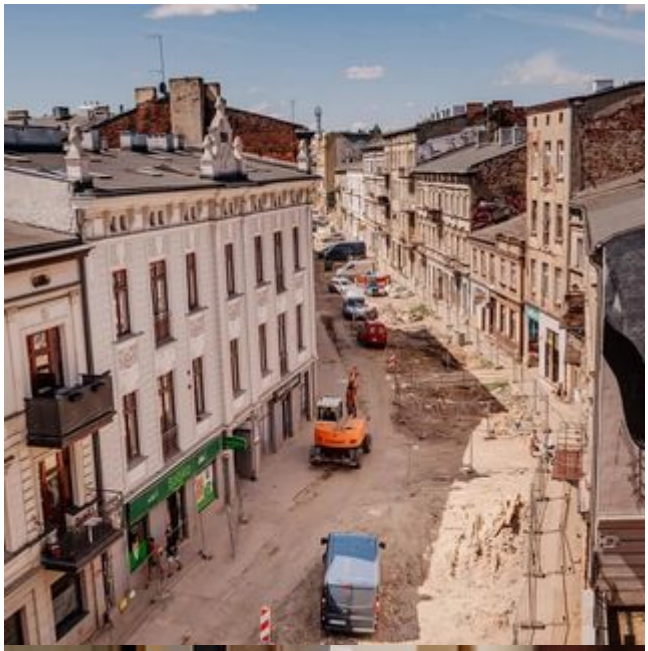
Wylewki Maszynowe
MAZBU