- PORTAL REWITALIZACJA
- AKTUALNOŚCI

Rewitalizacja Piotrkowskiej 118 i 115. Na jednym z dziedzińców powstanie podwórko artystyczne [ZDJĘCIA]

26.07.2023 11:50 ML

- kategoria:
- Rewitalizacja
- Portal Rewitalizacji

Przy Piotrkowskiej dwie kamienice odzyskują dawny blask. Na jednym z podwórek powstanie artystyczna przestrzeń.

Na zdjęciu stan prac remontowych prowadzonych na nieruchomości przy ul. Piotrkowskiej 118

Zobacz, jak przebiega remont kamienic przy Piotrkowskiej 118 i 115. Kliknij w zdjęcia poniżej.

Postępują prace przy rewitalizacji zespołu budynków przy ul. Piotrkowskiej 118. We wszystkich trwają roboty konstrukcyjne - kładzione są belki, wylewane stropy i schody. Murowane są

kanały wentylacyjne i piony wodno-kanalizacyjne, ponadto w pomieszczeniach montowane i podłączane są również nowe instalacje i okablowanie. Opracowano już program prac konserwatorskich dla polichromii w budynku głównym i rozpoczęto prace konserwatorskie sztukaterii. Wkrótce ruszy renowacja elementów kutych. W następnym etapie ekipy budowlane rozpoczną prace tynkarskie.

Co znajdziemy pod adresem Piotrkowska 118?

Powstanie tu niezwykła instalacja artystyczna autorstwa jednego z ciekawszych współczesnych artystów, Andrzeja Fogtta. Surrealistyczna aranżacja w podwórku przeniesie nas w bajkowo-operowy świat. Nad naszymi głowami zawisną kandelabry, które będą emanowały kolorowym światłem, różnym w zależności od pory roku. Znajdą się tutaj również mieszkania komunalne, przestrzenie biurowe, lokale usługowe i pracownie artystyczne. Swoją siedzibę będzie miała również Fundacja Centrum Praw Kobiet.

Rewitalizacja Piotrkowskiej 115

Dobiega końca, realizowana w ramach Rewitalizacji Obszarowej Centrum Łodzi, przebudowa posesji pod adresem Piotrkowska 115. W budynku głównym wylano już większość posadzek cementowych, otynkowano ściany po założeniu instalacji oraz zamontowano okna dachowe i rynny. W piwnicach trwa malowanie ścian i stropów oraz montaż drzwi technicznych. Na pierwszym piętrze stawiane i tynkowane są ścianki działowe. Zakończył się montaż instalacji wodnokanalizacyjnych i ciepłowniczych. W najbliższych dniach rozpocznie się krycie dachu, montaż ścianek działowych na drugim piętrze i instalacji wentylacyjnej. Wybudowane też zostanie nowe przyłącze wody od strony ul. Piotrkowskiej.

Co powstanie przy Piotrkowskiej 115?

W ramach inwestycji odnowione zostaną elewacja oraz wnętrza budynku. Układy pomieszczeń zostaną zmienione, pojawią się także dodatkowe okna i balkony. Nadbudowane

zostanie poddasze, które będzie oddane na cele użytkowe. W budynku pojawi się również pomieszczenie na rowery, wózki i sprzęt ogrodniczy, a także wejście dla osób z niepełnosprawnościami.

Po remoncie w kamienicy powstanie sześć mieszkań komunalnych, w tym dwa chronione, dwie pracownie dla artystów, lokal usługowy i świetlica Centrum Aktywności Lokalnej.

Projekt pn. "Rewitalizacja Obszarowa Centrum Łodzi - Projekt 5" realizowany w ramach umowy o dofinansowanie nr UDA-RPLD.06.03.01-10-0001/17-00 zawartej w dniu 9 sierpnia 2017 roku. Projekt jest realizowany w ramach Zintegrowanych Inwestycji Terytorialnych.

Projekt współfinansowany z Europejskiego Funduszu Rozwoju Regionalnego w ramach Regionalnego Programu Operacyjnego Województwa Łódzkiego na lata 2014-2020.

JCB

CASE
CASE
CASE
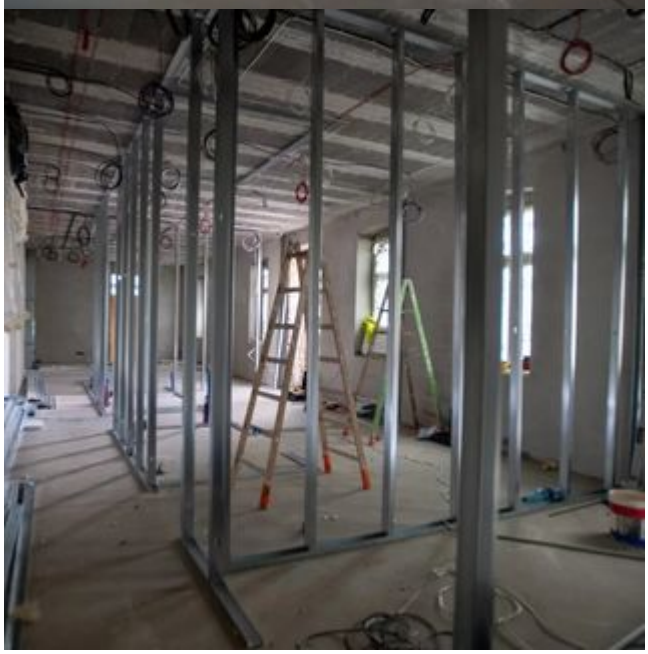
CASE POCLAIN