- PORTAL REWITALIZACJA
- AKTUALNOŚCI

Jak idzie remont Przybyszewskiego? Zaglądamy na plac budowy [ZDJĘCIA Z DRONA]

27.07.2023 11:13 ML

- kategoria:
- Portal Rewitalizacji
- Rewitalizacja

Trwa wielka przebudowa ulicy Przybyszewskiego. Już w sierpniu pojedziemy pierwszym z trzech nowych wiaduktów. Jak postępują prace i jaki ma być ich finalny efekt?



Na zdjęciu stan prac na ul. Przybyszewskiego w okolicy pl. Reymonta (widok z góry)

– Kontynuowane są prace związane z przebudową ulicy Przybyszewskiego na odcinku od alei Śmigłego-Rydza do ulicy Grabowej – mówi Agnieszka Kowalewska-Wójcik, dyrektorka Zarządu Inwestycji Miejskich. – Trwa budowa odwodnienia torowiska i jezdni, gotowe są już wpusty przy ulicach Ozorkowskiej i Łęczyckiej. W okolicach skrzyżowania z tą drugą zakończono przebudowę sieci gazowej. Na całym

odcinku postępuje budowa nowego oświetlenia, przebiegają także prace przy kanale technologicznym i konstrukcji torowiska.

Trwa też przebudowa Przybyszewskiego na odcinku od pl. Reymonta do ul. Grabowej. I tu ulica będzie przebudowana na całej szerokości, łącznie z chodnikami. Kompleksowo zmodernizowana zostanie infrastruktura tramwajowa oraz przystanki, które mają wyglądać jak te przy ul. Piotrkowskiej, nieopodal katedry. Istniejące trawniki zostaną poddane pielęgnacji. Pojawi się też nowa zieleń, w tym trawy ozdobne i krzewy. Równolegle Łódzka Spółka Infrastrukturalna przebuduje sieć wodociągową z przyłączami na całym odcinku objętym inwestycją ZIM. Finał przebudowy ulicy planowany jest na IV kwartał 2023 r., a łączna wartość inwestycji to ponad 100 mln zł.

Remont Przybyszewskiego. Gdzie najbliższe prace?

W najbliższym czasie drogowców zobaczymy przy przebudowie wpustów na odcinku od pl. Reymonta do

Sanepidu po stronie północnej oraz przy kontynuacji prac związanych z przebudową wodociągu i przebudową przyłączy na odcinku od pl. Reymonta do ul. Kruczej. Rozpocznie się również układanie zasilania tymczasowego sieci wodociągowej od ul. Kruczej do ul. Brzozowej.

Projekt pn. "Program niskoemisyjnego transportu miejskiego – przebudowa linii tramwajowej w ul. Przybyszewskiego na odcinku od Placu Reymonta do posesji nr 42 wraz z budową węzła przesiadkowego i przebudową torowiska od wiaduktów Przybyszewskiego do ul. Lodowej" realizowany w ramach umowy o dofinansowanie nr UDA.RPLD.03.01.03-10-0001/19 zawartej w dniu 29 lipca 2021 roku.

Projekt współfinansowany z Europejskiego Funduszu Rozwoju Regionalnego w ramach Regionalnego Programu Operacyjnego Województwa Łódzkiego na lata 2014-2020.

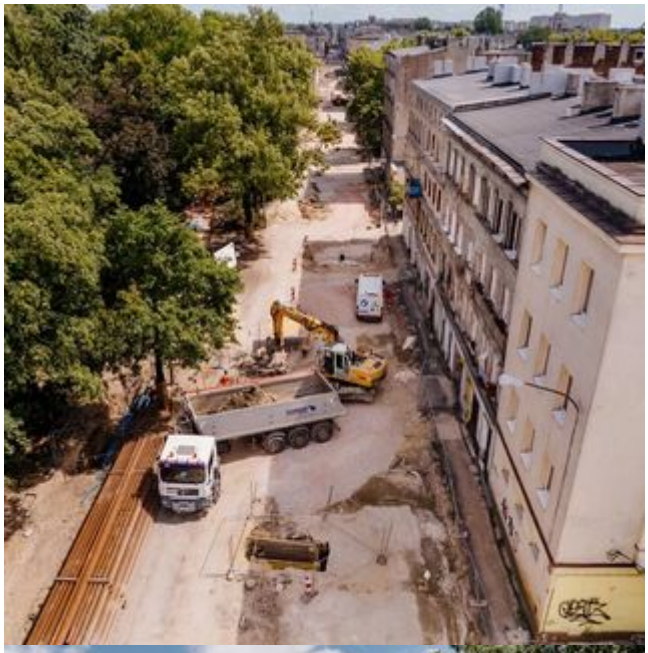


SCHMITZ
CARGOBULL





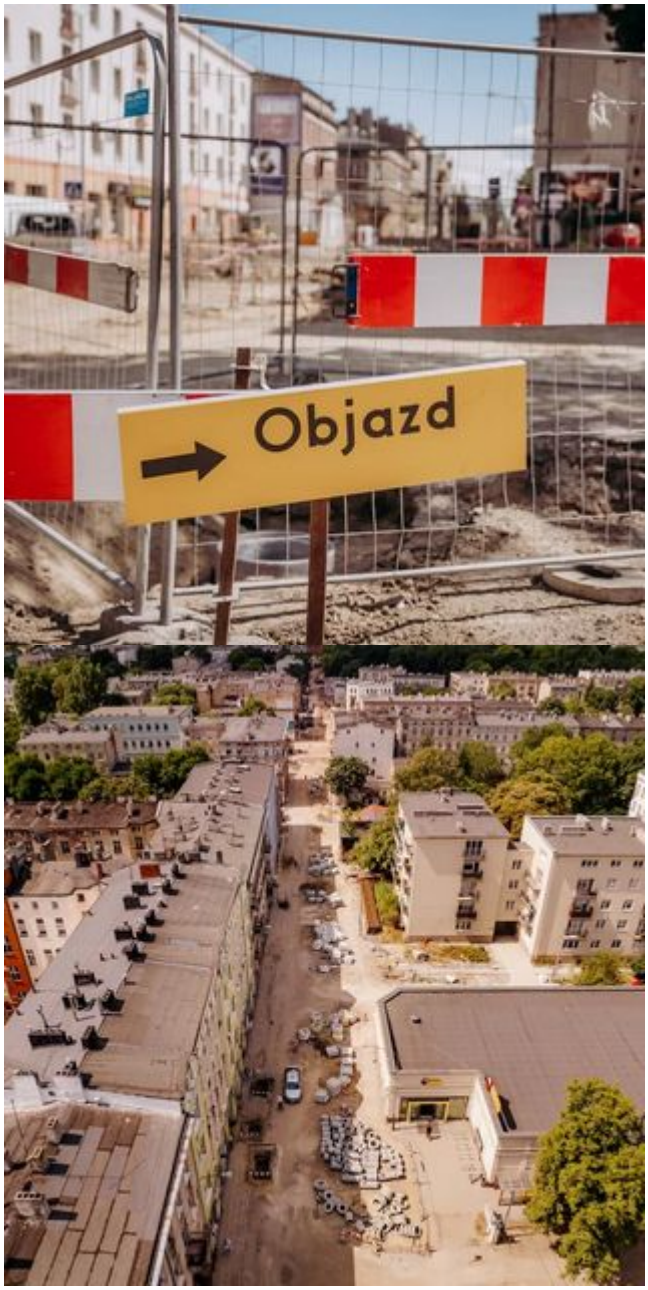
Objazd













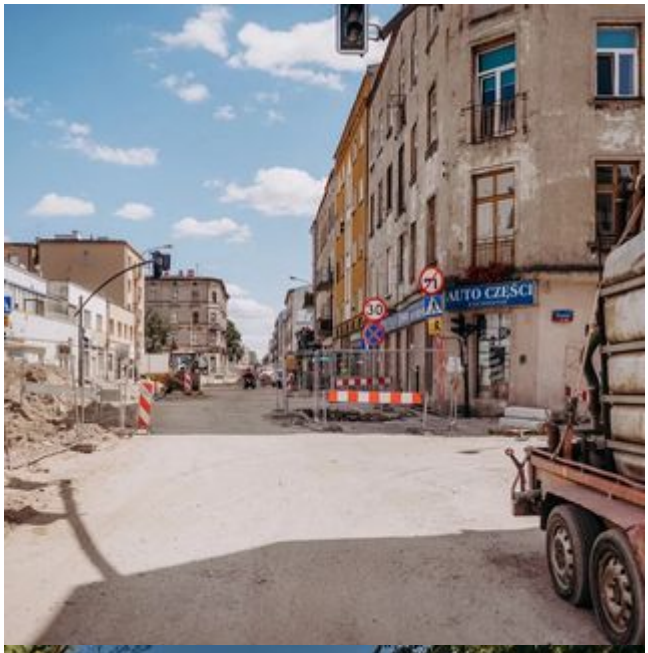
AUTO CZĘŚCI



