- PORTAL REWITALIZACJA
- AKTUALNOŚCI

Były ruiny, będą perełki. Kamienice przy Kilińskiego pięknieją w oczach [ZDJĘCIA]

28.07.2023 9:59 ML

- kategoria:
- Portal Rewitalizacji
- Rewitalizacja

Trwają remonty kamienic przy Kilińskiego 28 i 36. Zaglądamy na place budowy i sprawdzamy, jak aktualnie prezentują się oba budynki.

Na zdjęciu elewacja kamienicy przy ul. Kilińskiego 28

Co powstanie w kamienicach przy

Kilińskiego?

Mieszkania przy ul. Kilińskiego 28 będą po remoncie gotowe do zamieszkania i użytkowania przez przedsiębiorców. W kamienicy powstaje 16 mieszkań komunalnych i 3 lokale usługowe przeznaczone pod wynajem. Podczas remontu odnowione zostały instalacja elektryczna, wodna i gazowa. Kamienica została podłączona do sieci centralnego ogrzewania. Nawierzchnia podwórka została wykonana z płyt kamiennych, kostki granitowej, a w prześwicie bramowym jest cementowa wylewka z rysunkiem płyt, barwiona na czerwono. Nie zabraknie zieleni i małej architektury: trawnika, krzewów i ławek, nad którymi będą pergole z pnączami.

Po zakończonej inwestycji w budynku przy ul. Kilińskiego 36 powstanie: 27 mieszkań komunalnych, w tym 2 mieszkania dla osób z niepełnosprawnością, mieszkanie chronione dla osób opuszczających pieczę zastępczą. W kamienicy oddanych też zostanie 5 nowoczesnych lokali użytkowych i powstanie Centrum Interwencji Kryzysowej.

Co się dzieje na placach

budowy?

Przy Kilińskiego 28 prace skupione są głównie na poddaszu, gdzie trwa montaż okładzin na ścianach, malowanie pomieszczeń oraz przygotowywanie podłoża pod panele. Na piętrach prowadzone są prace przy montażu zabytkowych drzwi, a na klatce schodowej naprawiane są balustrady. W całym budynku układane jest okablowanie. Na podwórku kładzione są płyty granitowe i krawężniki. Wkrótce rozpocznie się montaż dekoracji sztukatorskiej na elewacji budynku, konserwacja polichromii, układanie glazury oraz roboty wykończeniowe w prześwicie bramowym. Na zewnątrz, na terenach przeznaczonych pod zieleń, rozpoczną się nasadzenia.
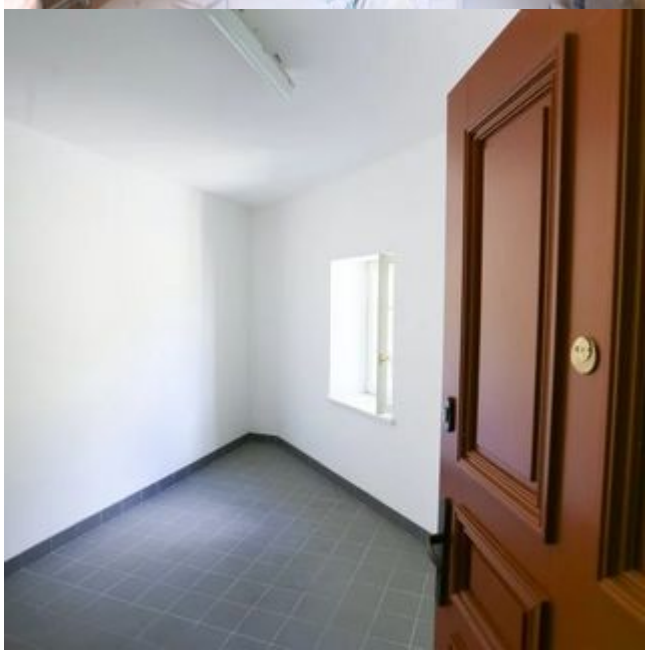
Przy Kilińskiego 36 trwają rozbiórki starych stropów i montaż nowych. We wnętrzach kamienicy powstają też nowe ściany, nadproża i otwory drzwiowe. Robotników zobaczymy też przy montażu pionów wodnych i kanalizacyjnych oraz układaniu instalacji elektrycznej. W najbliższych dniach ekipy budowlane wejdą na dachy budynków, gdzie powstaną wieńce przed montażem więźby. Kontynuowane będą prace przy konstrukcjach ścian, a w budynku frontowym rozpoczną się roboty tynkarskie oraz montaż instalacji teletechnicznych.