- PORTAL REWITALIZACJA
- AKTUALNOŚCI

Kamienica Siemensa już cała w rusztowaniach. Piotrkowską 96 czekają wielkie zmiany! [ZDJĘCIA]

03.08.2023 9:57 Piotr Jach

- kategoria:
- Portal Rewitalizacji
- Rewitalizacja

Rusztowanie na frontowej fasadzie kamienicy Siemensa przy ul. Piotrkowskiej 96 zwiastuje zapowiadany remont tego zabytku. Inwestorzy z Krakowa zamierzają przebudować go na apartamentowiec klasy premium z lokalami na działalność

usługowo-handlową na parterze.

Na zdjęciu kamienica Siemensa przy ul. Piotrkowskiej 96, której elewacja została przesłonięta rusztowaniami i czarną siatką ochronną, w związku z rozpoczynającym się remontem

Prace rozpoczną się od renowacji fasady, by jak najszybciej odzyskała ona zapomnianą dawno urodę. Dopiero po tej
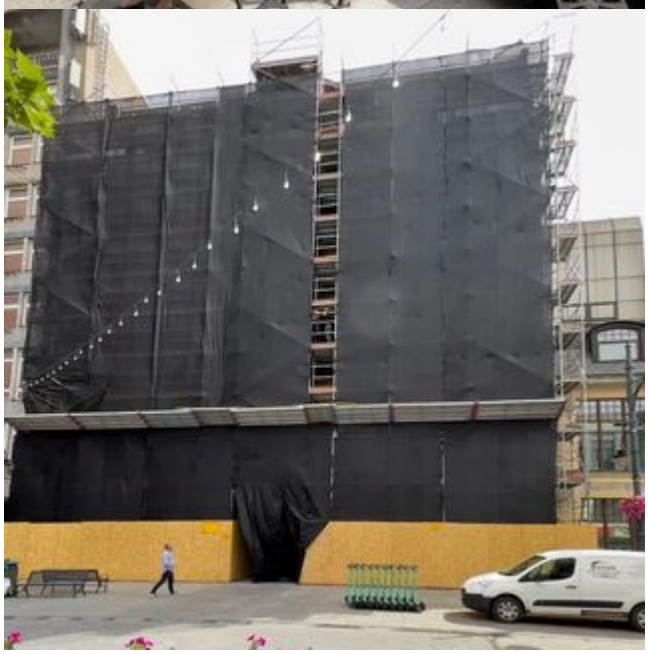
kosmetyce przewidziano poważniejsze prace budowlane. Budynek frontowy nieznacznie się zmieni – jedynie od strony podwórza przewidziano podniesienie połaci dachowej strychu, co umożliwi stworzenie tam dodatkowej przestrzeni mieszkalnej, oraz demontaż zadaszenia nad prześwitem bramowym. Poważniejsze zmiany zajdą od strony dziedzińca. Wszystkie oficyny będą podwyższone o jedną kondygnację, a w oficynie zamykającej posesję od zachodu powstanie dodatkowa klatka schodowa z windą. Kapitalny remont kamienicy z 1915 r. ruszy pełną parą na przełomie 2023 i 2024 r. Potrwa ok. 2 lat.