- PORTAL REWITALIZACJA
- AKTUALNOŚCI

Park Helenów wyglądał kiedyś zupełnie inaczej. Możesz go nie poznać! [ARCHIWALNE ZDJĘCIA]

16.08.2023 14:37 DM

- kategoria:
- Portal Rewitalizacji
- Rewitalizacja

Choć niewątpliwie piękny i klimatyczny, dzisiejszy park Helenów mocno różni się od tego, który znali łodzianie żyjący

100-150 lat temu. Zabierz się z nami w fascynującą podróż po tym, jak dawniej wyglądało miejsce dobrze znane szukającym wypoczynku na łonie natury.

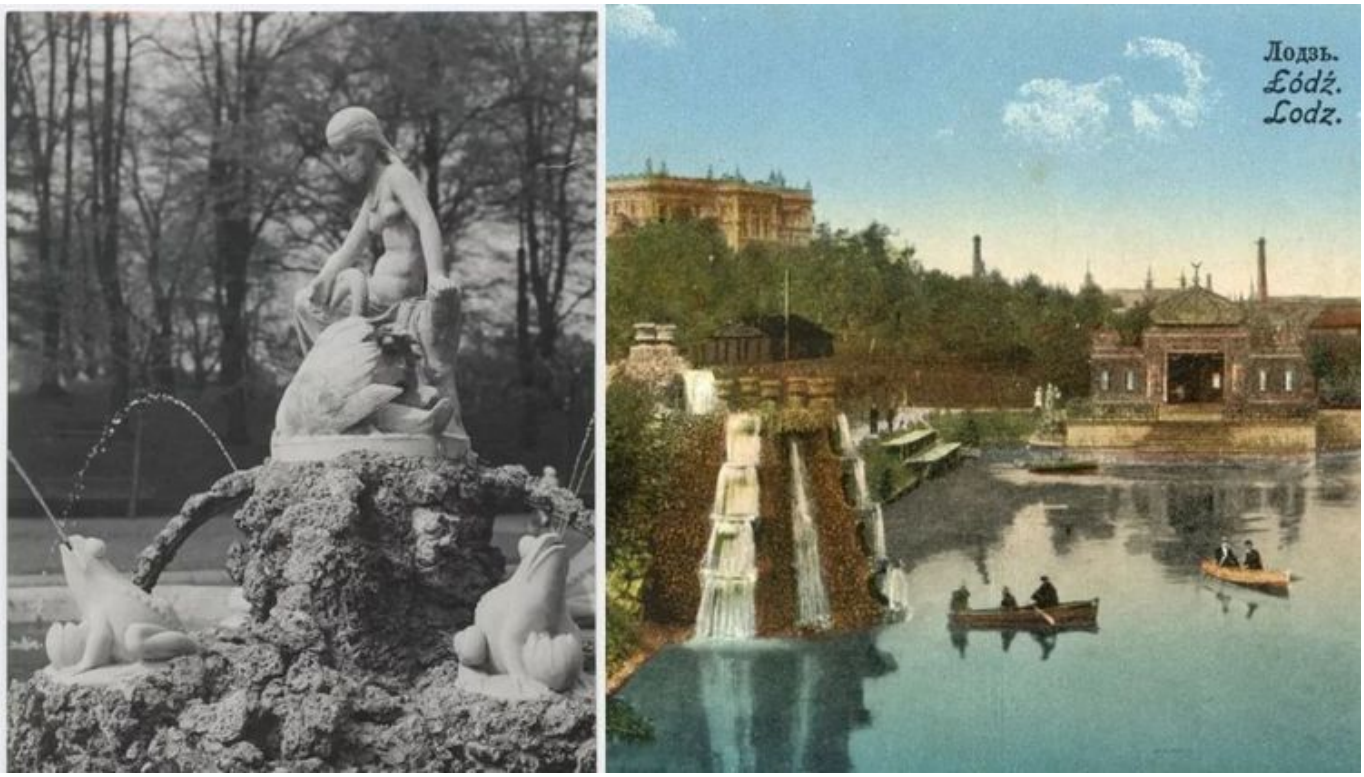

Kolaż powstały z połączenia fotografii fontanny i pocztówki parku Helenów z okresu przełomu XIX i XX wieku

Archiwalne i współczesne zdjęcia parku Helenów znajdziesz w galerii poniżej. Kliknij którąś z fotografii!

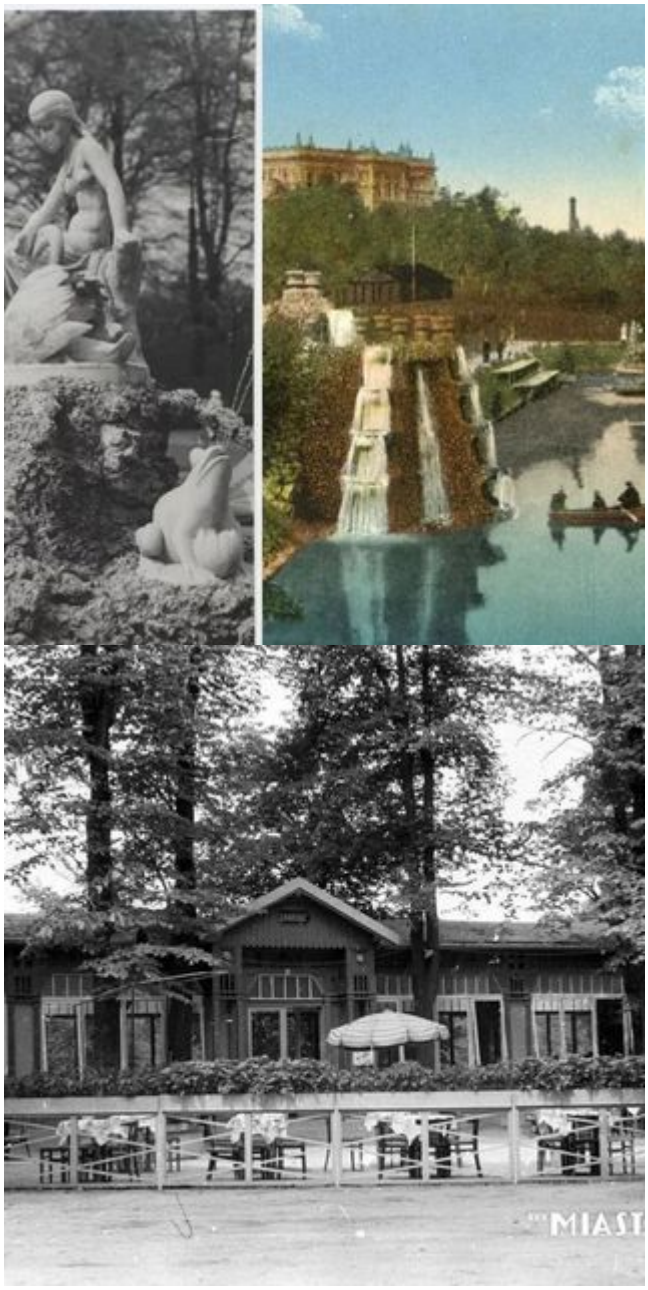
MIAST

Lodz. Helenenhof.

nów.

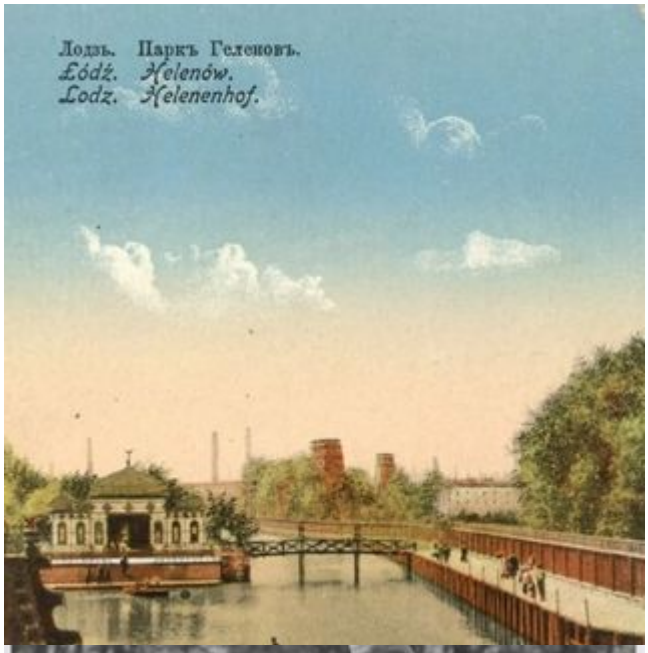
Лодзь. Паркъ Геленовъ.
Łódź. Helenów.
Lodz. Helenenhof.

Łódź.
Lodz.

ŁÓDŹ. Pa
Werend
MIAST

MIAST
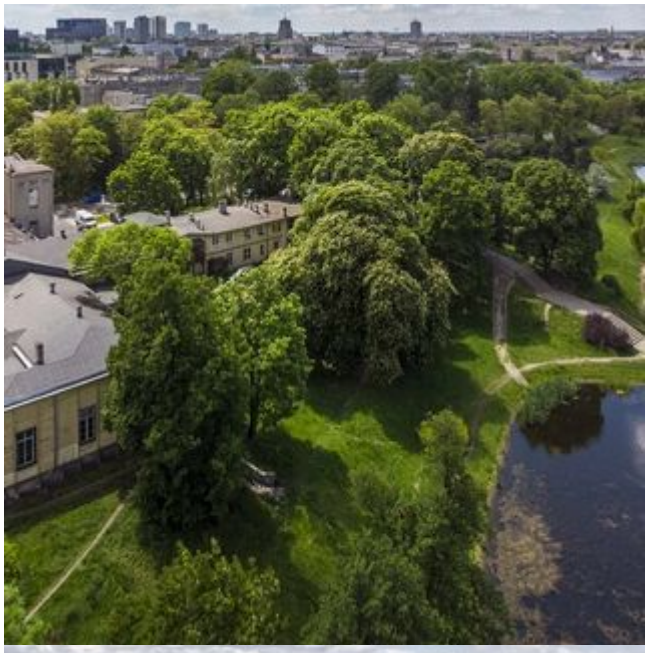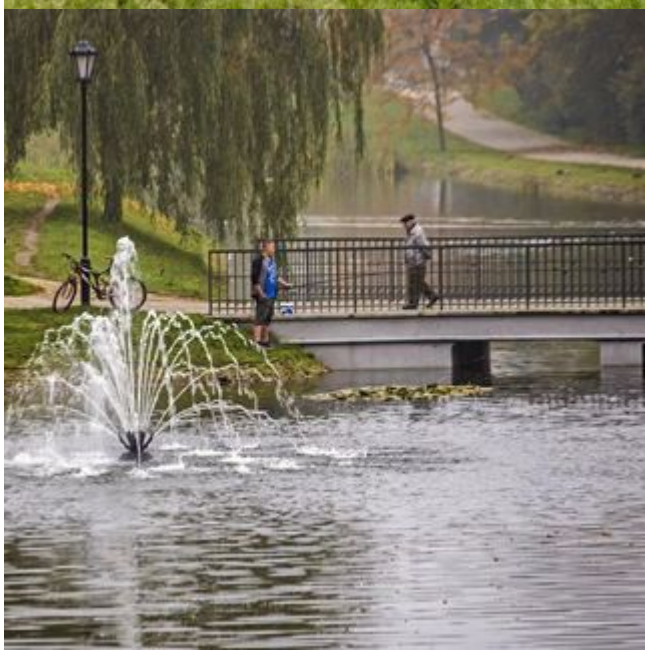
WIDOKI M. ŁODZI
ANSICHTEN d. S. LODZ.