- PORTAL REWITALIZACJA
- AKTUALNOŚCI

Park Helenów wyglądał kiedyś zupełnie inaczej. Możesz go nie poznać! [ARCHIWALNE ZDJĘCIA]

16.08.2023 14:37 DM

- kategoria:
- Portal Rewitalizacji
- Rewitalizacja

Choć niewątpliwie piękny i klimatyczny, dzisiejszy park Helenów mocno różni się od tego, który znali łodzianie żyjący

100-150 lat temu. Zabierz się z nami w fascynującą podróż po tym, jak dawniej wyglądało miejsce dobrze znane szukającym wypoczynku na łonie natury.

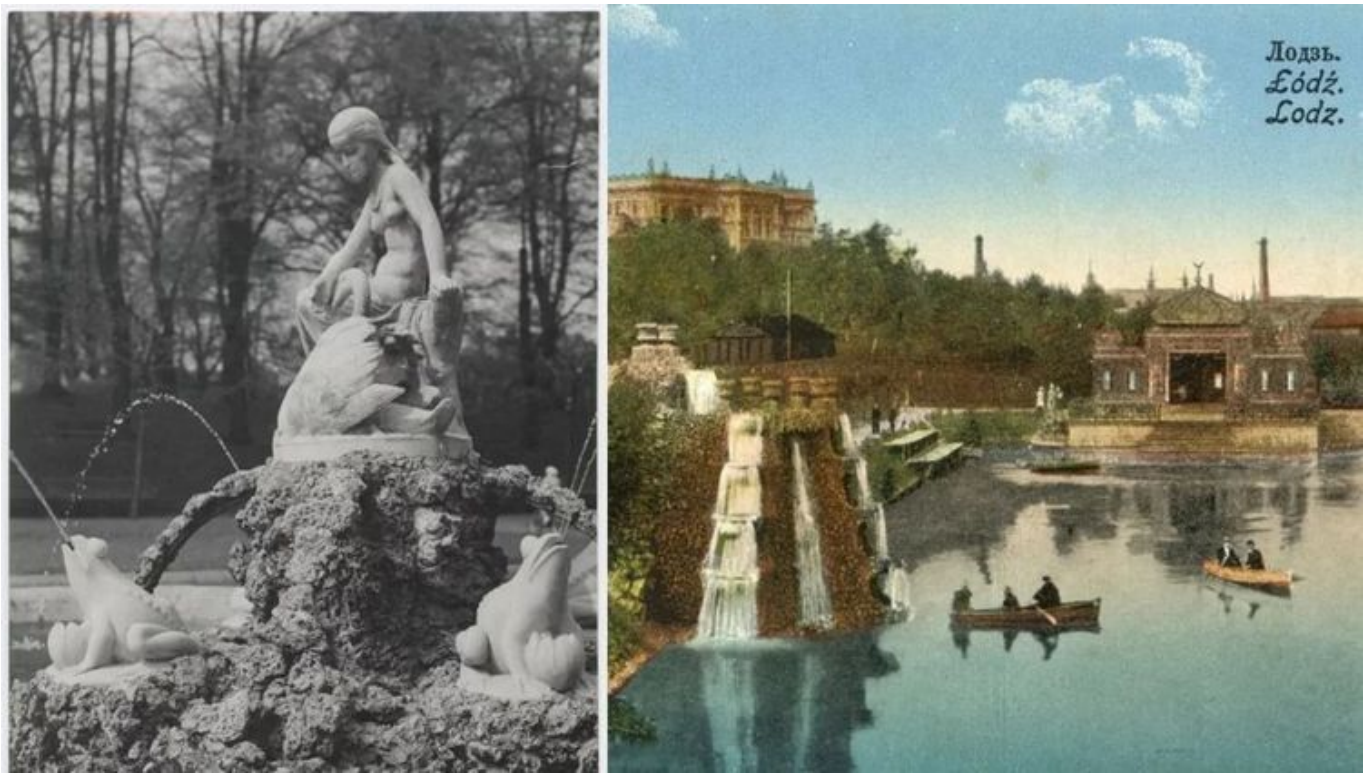

Kolaż powstały z połączenia fotografii fontanny i pocztówki parku Helenów z okresu przełomu XIX i XX wieku

Archiwalne i współczesne zdjęcia parku Helenów znajdziesz w galerii poniżej. Kliknij którąś z fotografii!

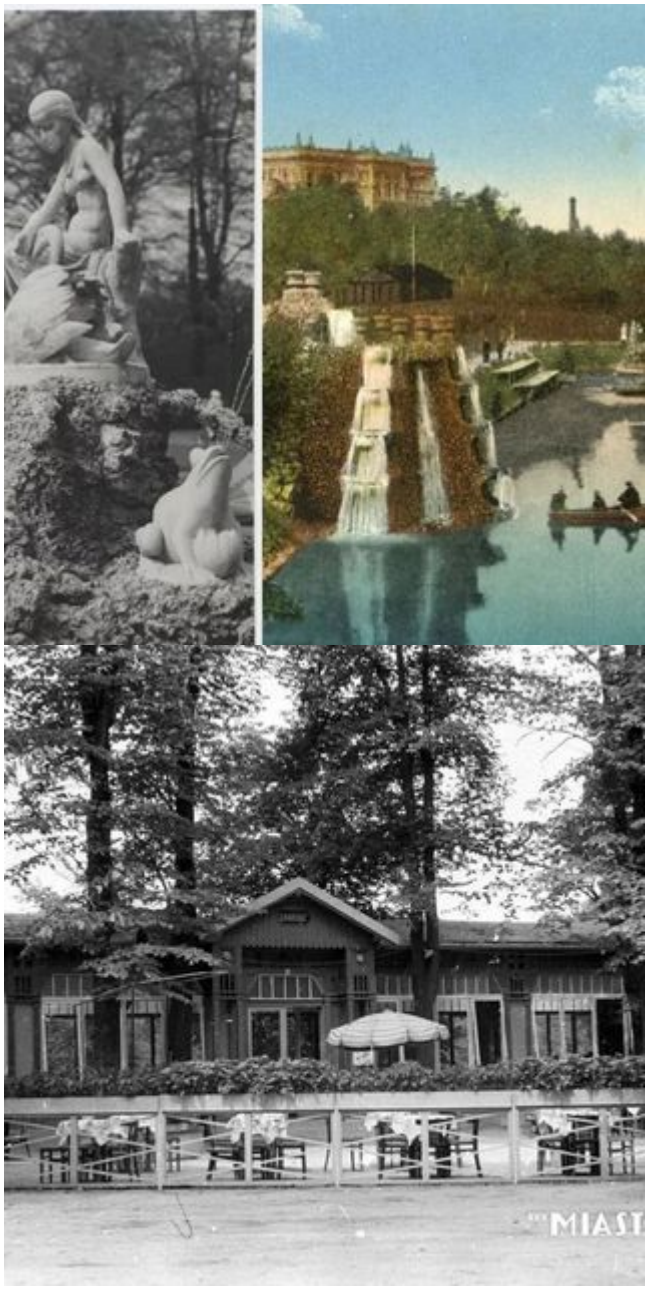


Lodz. Helenenhof.







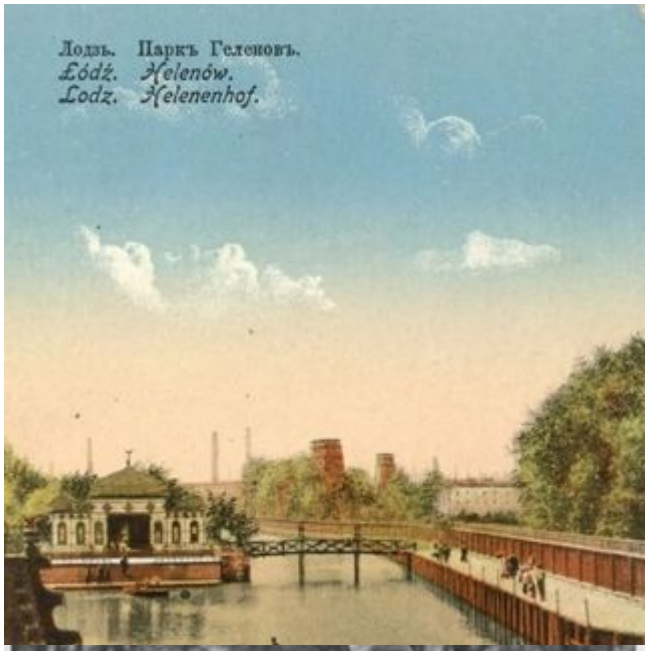
Лодзь. Паркъ Геленовъ.
Łódź. Helenów.
Lodz. Helenenhof.




Лодзь.
Łódź.
Lodz.




ŁÓDŹ. Pa
Werend
MIAST


MIAST


ВИДЫ Г. ЛОДЗИ
WIDOKI M. ŁODZI
ANSICHTEN A.S.LODZ.









