- PORTAL REWITALIZACJA
- AKTUALNOŚCI

Remont Legionów. Co się dzieje na placu budowy? [ZDJĘCIA Z DRONA]

17.08.2023 11:35 JS

- kategoria:
- Portal Rewitalizacji
- Rewitalizacja

Trwa kompleksowa przebudowa ul. Legionów i ul. Cmentarnej. Zaglądamy na plac budowy. Co się tam aktualnie dzieje?

Na zdjęciu stan zaawansowania prac na ul. Legionów na odcinku pomiędzy Zachodnią a Gdańską

Na odcinku od pl. Wolności do ul. Zachodniej układane są nowe chodniki, a na pozostałym fragmencie – aż do ul. Żeligowskiego – ekipy skupiają się na pracach przy instalacjach, głównie gazowych. Z kolei na ul. Cmentarnej tam, gdzie zakończono korytowanie, przystąpiono do wylewania betonu. Podobne roboty startują też na ul. Legionów – od ul. Gdańskiej w kierunku zachodnim. Z tego

powodu w najbliższym czasie ruch pojazdów na tym odcinku zostanie ograniczony i wprowadzone zostaną mijanki. Będą tam mogli wjechać wyłącznie mieszkańcy.

Legionów i Cmentarna z uspokojonym ruchem

Całość inwestycji obejmuje powstanie ok. 1,5 km zupełnie nowych dróg. Legionów i Cmentarna staną się ulicami o uspokojonym ruchu. Pojawią się drzewa, krzewy i inne rośliny utrzymywane przez automatyczny system nawadniania. Nie zabraknie nowych mebli miejskich, koszy, ławek, oświetlenia i miejsc do parkowania (50 miejsc postojowych równoległych po obu stronach jezdni).

Ułatwienia dla pasażerów MPK Łódź

Nowa ul. Legionów została zaprojektowana jako jezdnia dwukierunkowa z torowiskiem tramwajowym. Jezdnia będzie zwężona w miejscu projektowanych przystanków, a same perony zostaną wyniesione na 20 cm, by ułatwić wsiadanie i

wysiadanie z tramwaju.

Jezdnia ul. Cmentarnej zostanie wykonana z kostki kamiennej. Ruch na niej nadal będzie dwukierunkowy. Torowisko poprowadzono w śladzie istniejących torów, ale też delikatnie przysuwając do projektowanych przystanków, które będą bezpieczne i wygodne – zostaną podwyższone, jak na ul. Legionów, nie będzie więc konieczne wchodzenie na jezdnię.

Skwer przy Legionów

W obszarze skrzyżowania z ul. Legionów zaprojektowano efektowny skwer. Będzie miał obniżone krawężniki i nową nawierzchnię. Chodniki i pasy zieleni wzbogacone będą o nowo posadzone drzewa. Okolica zostanie rozplanowana wokół nowej fontanny. Pojawi się także zdrój uliczny.

Na obu przebudowywanych ulicach zmodernizowane zostaną wodociągi, kanalizacja, sieć gazowa i elektroenergetyczna, sieci telekomunikacyjne. Na słupach i elewacjach pojawi się nowe oświetlenie.

> Wartość inwestycji to 116 mln zł.

GO-TRANT
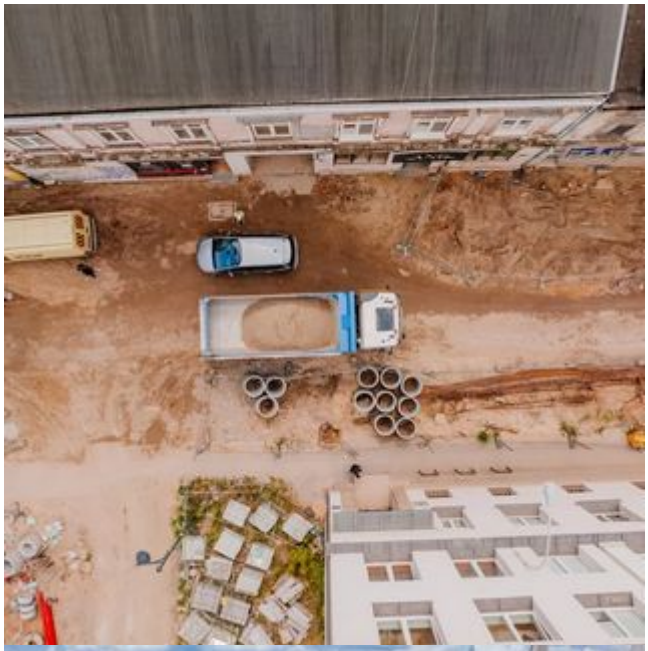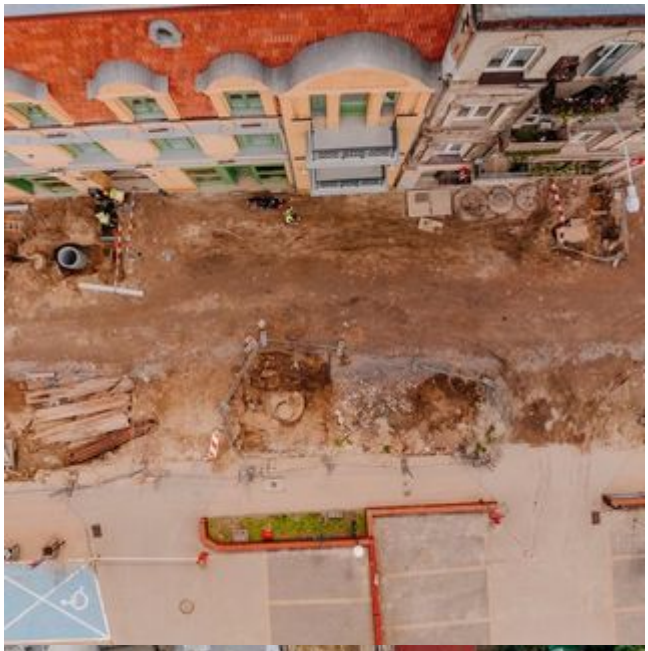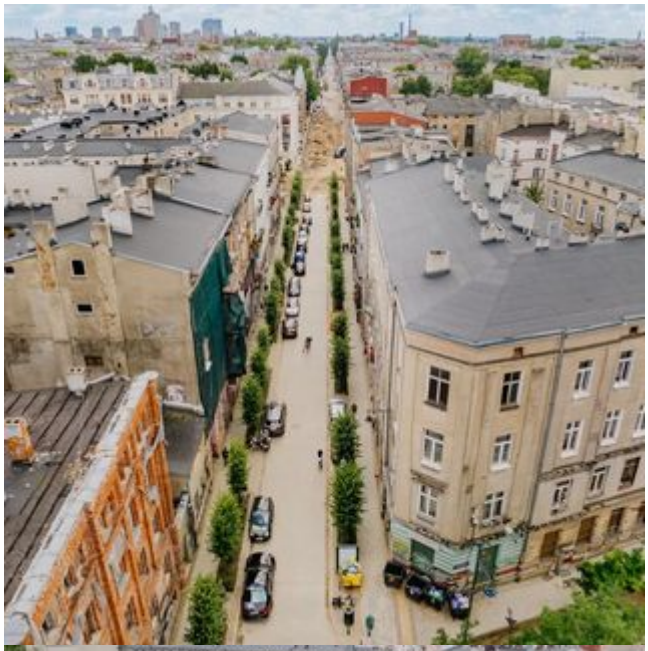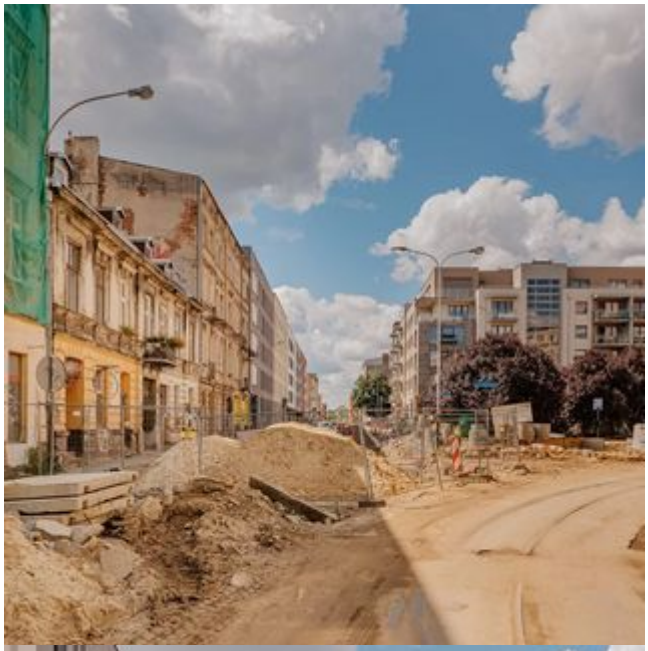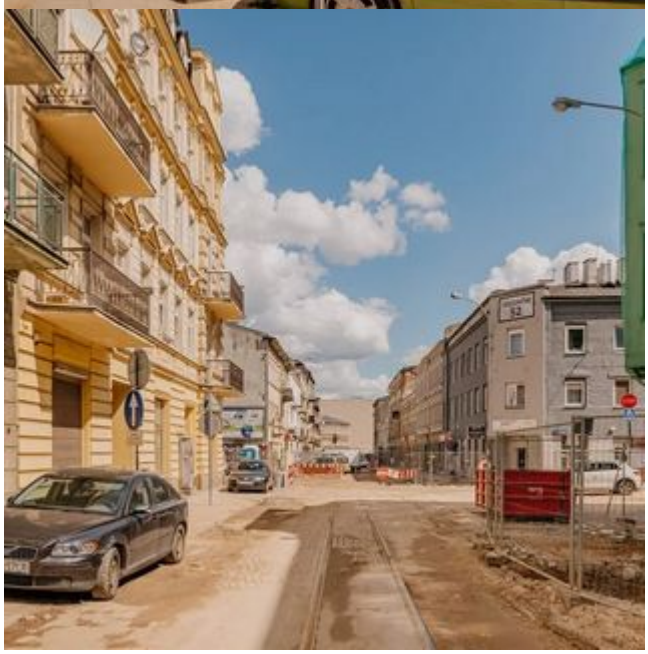
LEGIONÓW
52
AUTO
CZĘŚCI