- PORTAL REWITALIZACJA
- AKTUALNOŚCI

Struga z ważnymi zmianami. Kończy się remont, ulica będzie dwukierunkowa

22.08.2023 16:39 TAnd

- kategoria:
- Portal Rewitalizacji
- Rewitalizacja

Zakończyła się przebudowa ul. Struga, która już od piątku (25 sierpnia) stanie się dwukierunkowa i ułatwi przejazd przez Stare Polesie.

Na zdjęciu nowa nawierzchnia i nowe chodniki ul. Struga

Prace na ul. Struga obejmowały stworzenie nowej konstrukcji jezdni, ułożenie asfaltu, wymianę chodników i przebudowę sieci podziemnych. Prace zostały już zakończone. Wykonawca wprowadza właśnie nową organizację ruchu: pasy na jezdni, znaki i sygnalizatory.

Ulica Struga (od ul. Żeromskiego do ul. Żeligowskiego) stanie się dwukierunkowa. Dla obu kierunków dostępny będzie jeden pas jezdni. Bez zmian pozostaną miejsca parkingowe. Na pozostałym odcinku (od ul. Wólczańskiej do ul. Żeromskiego) ruch odbywać się będzie, jak dotychczas, w jednym kierunku -

w stronę ul. Żeligowskiego.

Zmiany dla pasażerów MPK Łódź
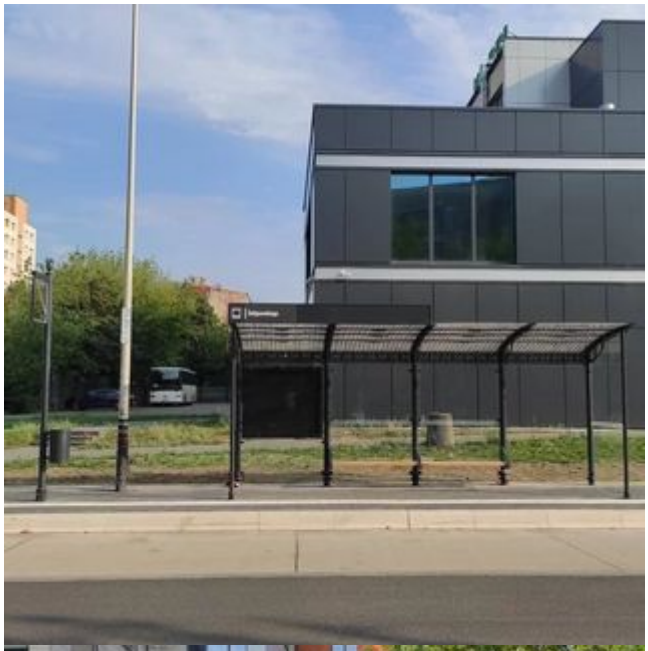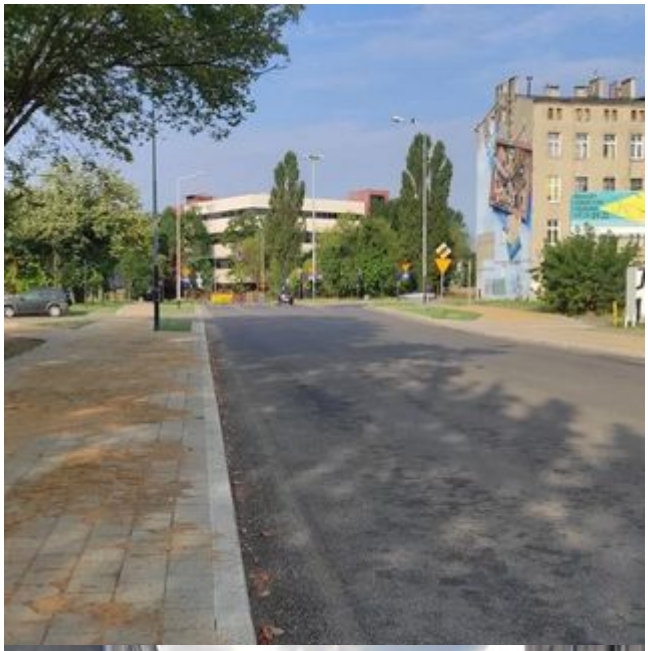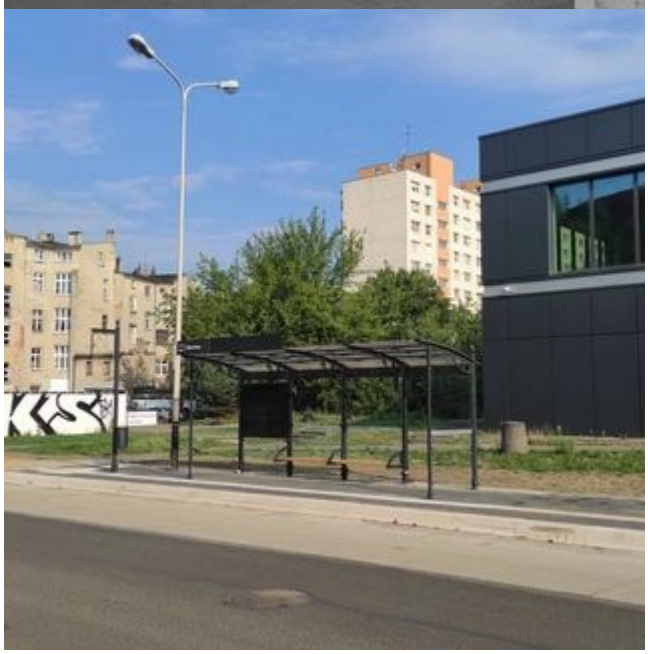
Nowa ul. Struga to również ułatwienia dla pasażerów MPK-Łódź. Wraz z przebudową drogi utworzono nowy przystanek autobusowy przy zbiegu z ul. Żeromskiego. Pasażerowie często zgłaszali, że odległość między przystankami na tym terenie jest zbyt duża. Wraz z otwarciem ulicy na swoje trasy wrócą autobusy linii 83 i N9.