- PORTAL REWITALIZACJA
- AKTUALNOŚCI

Kamienica przy Legionów 20 gotowa po remoncie. Ta zmiana zachwyca! [ZDJĘCIA]

25.08.2023 9:46 red

- kategoria:
- Portal Rewitalizacji
- Rewitalizacja

Zakończyły się odbiory techniczne po rewitalizacyjnej modernizacji zespołu budynków przy ul. Legionów 20. Powstało tu 41 mieszkań, w tym jedno dla osób z niepełnosprawnościami, świetlica środowiskowa oraz dwa lokale usługowe.

Na zdjęciu dziedziniec nieruchomości przy ul. Legionów 20

Wszystkie budynki przeszły kompleksową renowację. Zostały ocieplone i podłączone do miejskiej sieci centralnego ogrzewania, wymieniono też komplet instalacji – elektryczną, wodną, kanalizacyjną, gazową i telekomunikacyjną. Mieszkania są przebudowane i dostosowane do nowoczesnych standardów. Mają osobne kuchnie lub aneksy kuchenne oraz łazienki. Odtworzono balkony, odnowiono klatki schodowe i zamontowano domofony. W jednej z oficyn została zamontowana winda.
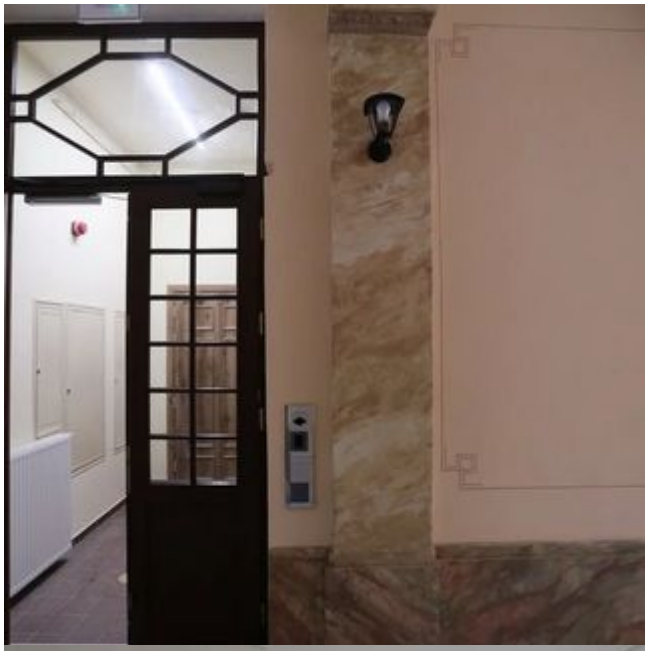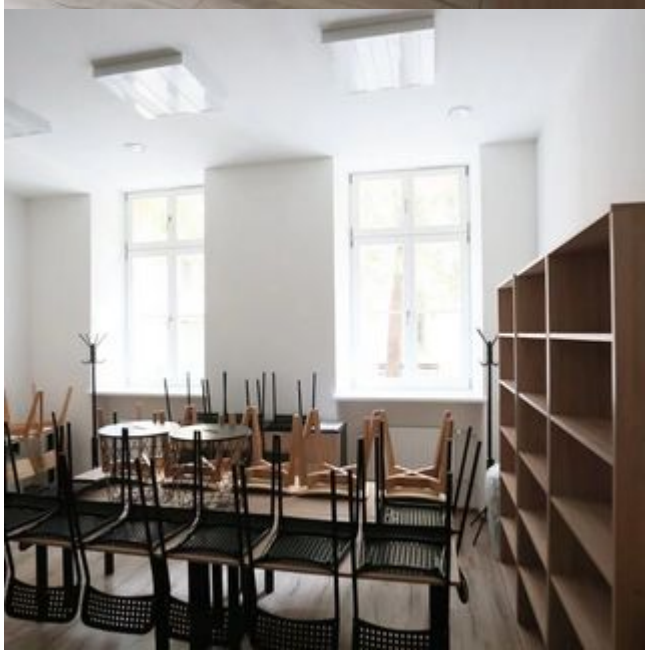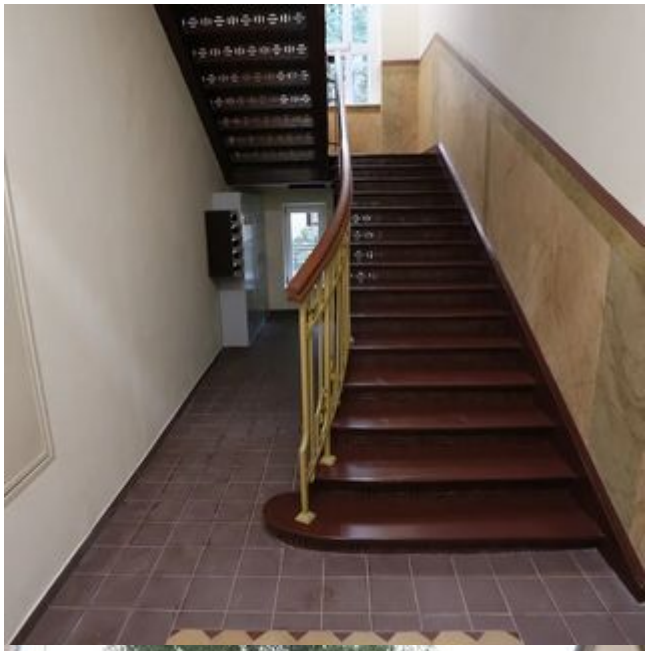
Metamorfozę przeszło również podwórze, na którym pojawiła się nawierzchnia z kostki kamiennej, wokół zachowanych starych drzew przebudowano klomby, na których posiano nową roślinność (krzewy i trawy). Nie brakuje ławek, stojaków na rowery, jest też nowa pergola do składowania odpadów.