- PORTAL REWITALIZACJA
- AKTUALNOŚCI

Wojska Polskiego w remoncie. Jak przebiegają prace? [ZDJĘCIA]

28.08.2023 12:34 red

- kategoria:
- Rewitalizacja
- Portal Rewitalizacji

Z każdym dniem widać coraz więcej efektów przebudowy ul. Wojska Polskiego. Od ul. Franciszkańskiej do ul. Strykowskiej powstanie zupełnie nowa droga, a dodatkowo wymienione zostanie również torowisko tramwajowe wzdłuż ul. Strykowskiej, aż do nowej krańcówki w pobliżu ul. Inflanckiej.

Na zdjęciu trwające prace budowlane na odcinku ul. Wojska Polskiego pomiędzy al. Palki a ul. Sporną

Najbardziej zaawansowane są obecnie prace torowe, ale postęp widoczny jest także na samej ul. Wojska Polskiego. Skrzyżowanie z ul. Franciszkańską jest już niemal gotowe, a na pozostałych odcinkach trwają prace przy konstrukcji nowego torowiska – korytowanie już zakończono, teraz układane są płyty torowe oraz ławy żelbetowe, a w wielu

miejscach są już spawane szyny. Trwa też montaż sieci trakcyjnej i kabli.

Pełną parą idą również roboty drogowe. Ślad nowej drogi widać już właściwie na całym przebudowywanym odcinku, trwa wylewanie asfaltu, układanie chodników, płyt przystankowych i krawężników. Prowadzone są roboty brukarskie, wytyczana jest nowa droga dla rowerów. W okolicy skrzyżowania z ul. Pankiewicza powstaje nowe odwodnienie drogi.
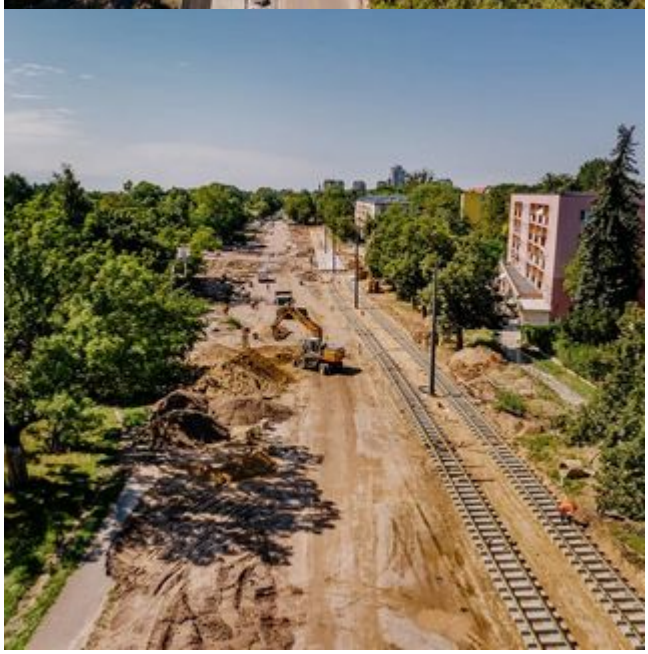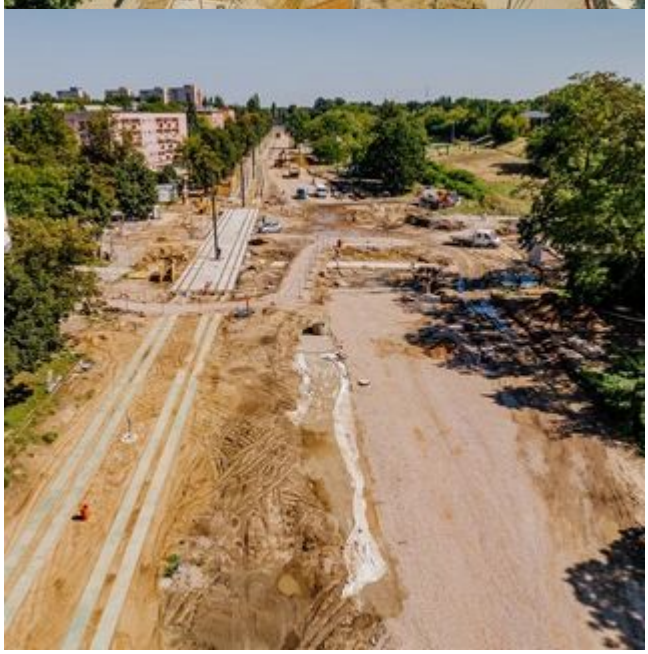
Coraz bardziej zaawansowana jest budowa nowego parkingu P&R w okolicy ul. Zmiennej, jak również budynku podstacji trakcyjnej na wysokości ul. Smugowej.