- PORTAL REWITALIZACJA
- AKTUALNOŚCI

Przybyszewskiego w remoncie. Jak przebiegają prace? [ZDJĘCIA]

29.08.2023 15:48 red

- kategoria:
- Portal Rewitalizacji
- Rewitalizacja

Na przebudowywanym odcinku ul. Przybyszewskiego od al. Śmigłego Rydza do ul. Grabowej zakończyły się rozbiórki torowiska łącznie z podbudową. W okolicach skrzyżowania z ul. Łęczycką trwa montaż oświetlenia (w tym sygnalizacji świetlnej), a także przebudowa sieci elektroenergetycznych. W pobliżu ul. Przędzalnianej trwa wymiana sieci gazowej. Rozpoczęły się prace przy przygotowaniu konstrukcji nowego torowiska.

Na zdjęciu remontowany odcinek ul. Przybyszewskiego pomiędzy ul. Kilińskiego a Piotrkowską (widok z góry)

Od pl. Reymonta do ul. Grabowej toczą się prace instalacyjne – wykonano wpięcia do kanału deszczowego na ul. Lubelskiej oraz zdemontowano stare wpusty. Z kolei w pobliżu ul. Kruczej powstaje nowy wodociąg. Układane są też kable oświetleniowe, nowa sieć teletechniczna i przyłącza gazowe.

Modernizacja obu odcinków ul. Przybyszewskiego (łączna długość – niemal 2 km) obejmuje całą szerokość pasa drogowego: jezdni i chodników, wraz ze zjazdami do posesji, budowę miejsc parkingowych, przebudowę oświetlenia i odwodnienia, wymianę słupów i infrastruktury podziemnej, nasadzenia drzew i krzewów, a do tego przebudowę całej infrastruktury tramwajowej. We współpracy z Łódzką Spółką Infrastrukturalną przebudowany zostanie również wodociąg. Zakres remontu ul. Przybyszewskiego obejmuje również jej skrzyżowania z ulicami: Przędzalnianą, Ozorkowską, Łęczycką i Kilińskiego.

Projekt pn. "Program niskoemisyjnego transportu miejskiego – przebudowa linii tramwajowej w ul. Przybyszewskiego na odcinku od Placu Reymonta do posesji nr 42 wraz z budową węzła przesiadkowego i przebudową torowiska od wiaduktów Przybyszewskiego do ul. Lodowej" realizowany w ramach umowy o dofinansowanie nr UDA.RPLD.03.01.03-10-0001/19 zawartej w dniu 29 lipca 2021 roku.

Projekt współfinansowany z Europejskiego Funduszu Rozwoju Regionalnego w ramach Regionalnego Programu Operacyjnego Województwa Łódzkiego na lata 2014-2020.

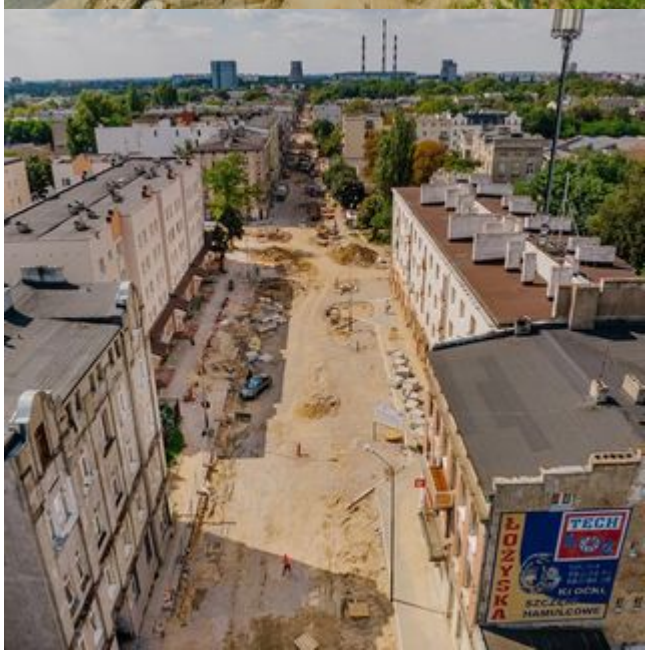
ŁÓDZKA
TECH

ATEM