- PORTAL REWITALIZACJA
- AKTUALNOŚCI

Fabryka przy Sienkiewicza 61a w remoncie. Co tam powstanie? [WIZUALIZACJE]

29.08.2023 16:19 Aha

- kategoria:
- Rewitalizacja
- Portal Rewitalizacji

Z budynku przy ul. Sienkiewicza zostały właściwie tylko zewnętrzne mury. Ekipa budowlana układa w nich właśnie nowe fundamenty i stropy, a na finale ułoży dach z tarasem widokowym.

Wizualizacja budynku fabrycznego przy ul. Sienkiewicza 61a po zakończonym remoncie

Przy ul. Sienkiewicza 61A trwa mocno już zaawansowana przebudowa XIX-wiecznego gmachu. Widok robi niesamowite wrażenie, bo fabryka widoczna z pasażu Schillera została praktycznie „wypatroszona” z wnętrz. Zostały same mury.

– Ekipa budowlana zdemontowała zużyte elementy w złym stanie i układa je od nowa. Jest już gotowa część fundamentów oraz stropów. W parterze budynku została wybita brama, poprowadzi tędy nowy pasaż, którym

dojdziemy do ulicy Nawrot oraz do Piotrkowskiej. Przy ścianie szczytowej fabryki od strony pasażu Schillera przygotowane są także fundamenty pod nową wieżę widokową z windą – opowiada Agnieszka Kowalewska-Wójcik, dyrektor Zarządu Inwestycji Miejskich.

Windą wjedziemy prosto na zielony taras na dachu. Będzie to zarówno punkt widokowy, jak i ogólnodostępna przestrzeń, na której przyszli najemcy lokali będą mogli wystawić stoliki sezonowych ogródków. Na niższych kondygnacjach fabryki zostaną urządzone biura.

Projekt pn. "Rewitalizacja Obszarowa Centrum Łodzi - Projekt 5" realizowany w ramach umowy o dofinansowanie nr UDA-RPLD.06.03.01-10-0001/17-00 zawartej w dniu 9 sierpnia 2017 roku. Projekt jest realizowany w ramach Zintegrowanych Inwestycji Terytorialnych.

Projekt współfinansowany z Europejskiego Funduszu Rozwoju Regionalnego w ramach Regionalnego Programu Operacyjnego Województwa Łódzkiego na lata 2014-2020.
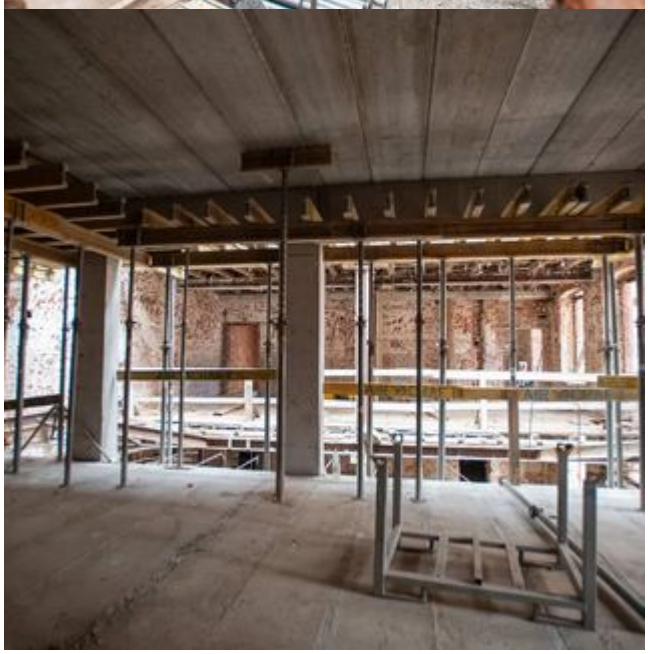
CASE