- PORTAL REWITALIZACJA
- AKTUALNOŚCI

Rewitalizacja. W dawnej szkole przy Pogonowskiego powstanie Centrum Wsparcia i Rozwoju Społecznego [ZDJĘCIA]

31.08.2023 10:38 ML

- kategoria:
- Rewitalizacja
- Portal Rewitalizacji

Trwa przebudowa dawnej szkoły przy ul. Pogonowskiego 34, gdzie powstanie Centrum Wsparcia i Rozwoju Społecznego.



Na zdjęciu stan prac na terenie dawnej szkoły przy ul. Pogonowskiego 34, gdzie powstaje Centrum Wsparcia i Rozwoju Społecznego

Inwestycja obejmuje cztery budynki o łącznej powierzchni 3,5 tys. mkw. Aktualnie trwa w nich montaż stolarki okiennej i drzwiowej oraz ocieplanie elewacji od strony południowej. Zaawansowane są również prace w branży sanitarnej – wykonano już 80% białego montażu. Ekipy montują instalację odgromową, domofony i oświetlenie.

Zakres przebudowy to wzmocnienie konstrukcji budynków,

wymiana instalacji, odświeżenie pomieszczeń, położenie nowego dachu i renowacja elewacji budynków. Zainstalowane zostaną w nich windy i podjazdy zapewniające dostępność dla osób z niepełnosprawnościami. Na podwórku powstanie przyjazna przestrzeń z altaną, ławkami, stojakami na rowery i wiatą-parkingiem dla wózków.

Centrum Wsparcia i Rozwoju Społecznego przy ul. Pogonowskiego będzie udzielać wieloaspektowego wsparcia osobom wykluczonym społecznie, ma też służyć integracji lokalnej społeczności.

> Finał inwestycji to IV kwartał 2023 r., a jej wartość to ponad 16 mln zł.



Rewitalizacja. W dawnej szkole przy Pogonowskiego powstanie Centrum Wsparcia i Rozwoju Społecznego [ZDJĘCIA]




SPAWANIE

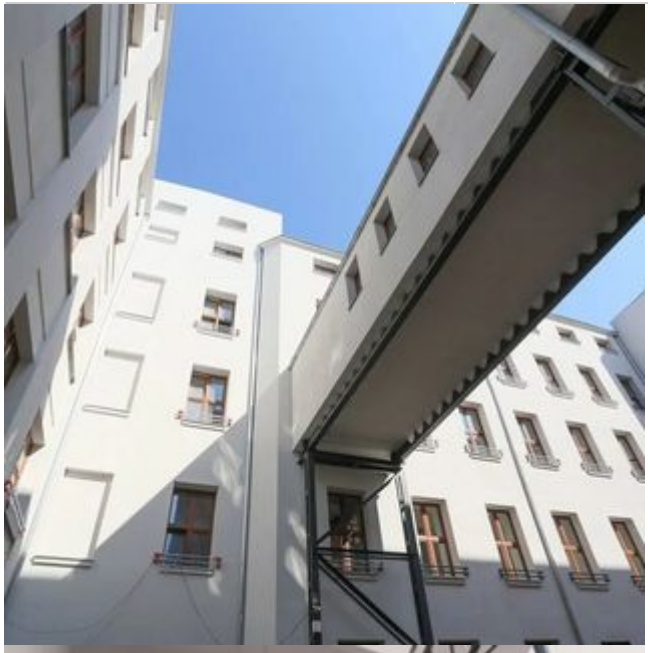

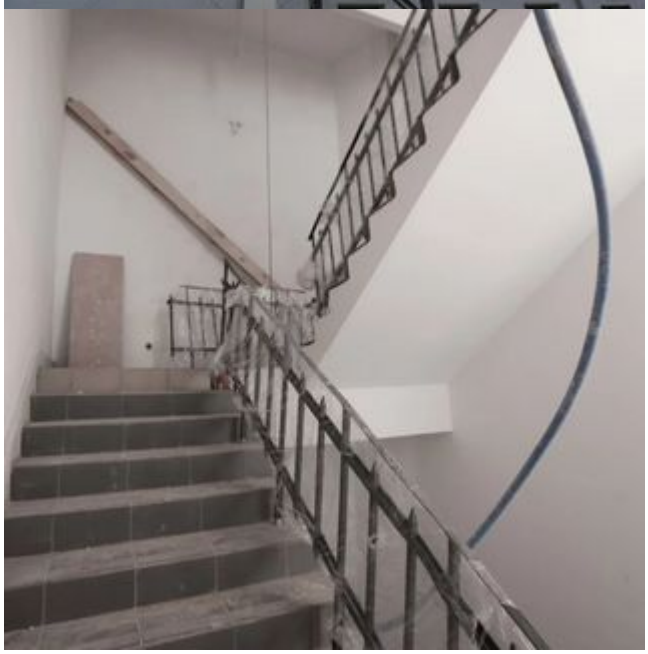











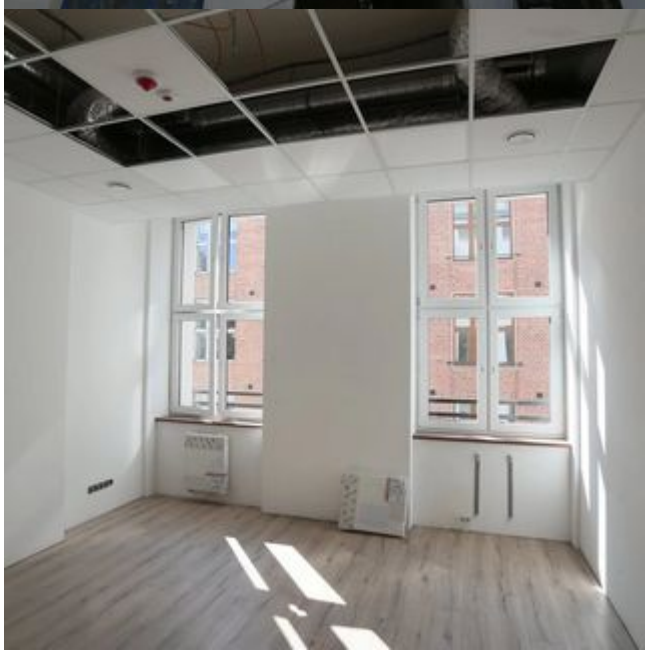




SPAWANIE









