- PORTAL REWITALIZACJA
- AKTUALNOŚCI

Rewitalizacja kamienicy przy Wschodniej. Efektowna przemiana prawie gotowa [ZDJĘCIA]

31.08.2023 14:07 JS

- kategoria:
- Portal Rewitalizacji
- Rewitalizacja

Przy ul. Wschodniej 45 trwają ostatnie prace wykończeniowe i porządkowe. Coraz bliżej odbiorów i oddania do użytku efektownie odnowionej kamienicy frontowej i dwóch oficyn.



Na zdjęciu elewacja kamienicy przy ul. Wschodniej 45

Kamienica przy ul. Wschodniej 45 została gruntownie wyremontowana i podłączona do centralnego ogrzewania. Mieszkania są wyposażone w kuchnie lub aneksy kuchenne. Łazienki mają wanny lub prysznice, ubikację oraz kompletny zestaw baterii.

– Gruntownemu remontowi poddano instalacje – elektryczną,

wodną oraz gazową. Nowinką dla mieszkańców i użytkowników będzie dostęp do sieci światłowodowej, a dla ptaków – budki lęgowe zamontowane w specjalnie do tego przewidzianych miejscach – mówi Olga Kassyańska z Zarządu Inwestycji Miejskich.

Do wykonania zostały ostatnie prace. Robotników można spotkać w prześwicie bramowym oraz w części mieszkań. Trwają też nasadzenia – na podwórku pojawiają się drzewa, krzewy i trawniki.

W kamienicy jest w sumie 48 mieszkań komunalnych, 1 mieszkanie chronione, 12 lokali usługowych na wynajem i 4 pracownie twórcze.

> Przy ul. Wschodniej 45 powstał też nowy pasaż, który prowadzi prosto na ul. Piotrkowską.

Projekt pn. "Rewitalizacja Obszarowa Centrum Łodzi - obszar o powierzchni 7,5 ha ograniczony ulicami Wschodnią, Rewolucji 1905r., Kilińskiego, Jaracza wraz z pierzejami po drugiej stronie ww. ulic" realizowany w ramach umowy o dofinansowanie nr UDA-RPLD.06.03.03-10-0002/17-00 zawartej w dniu 29 sierpnia 2017 roku.

Projekt współfinansowany z Europejskiego Funduszu Rozwoju Regionalnego w ramach Regionalnego Programu Operacyjnego Województwa Łódzkiego na lata 2014-2020.





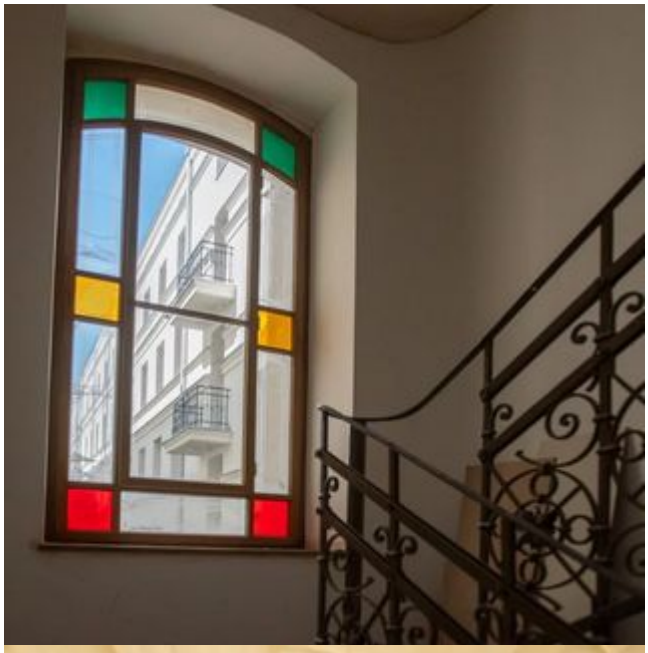

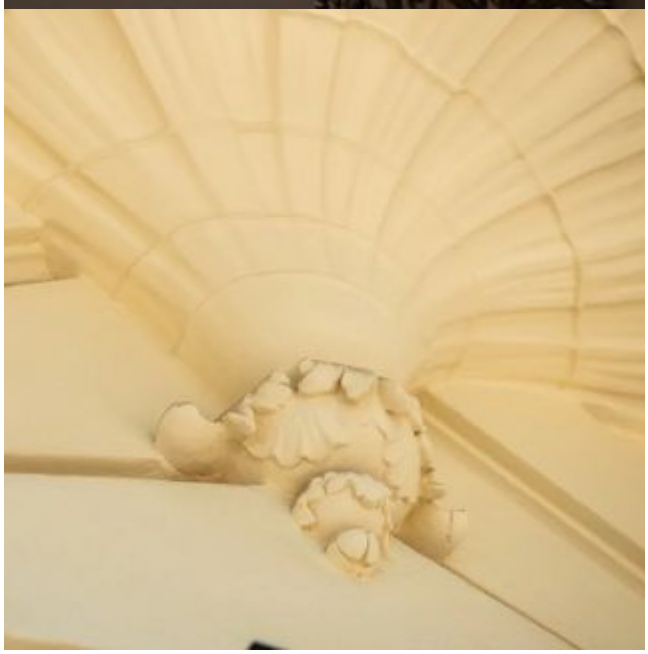











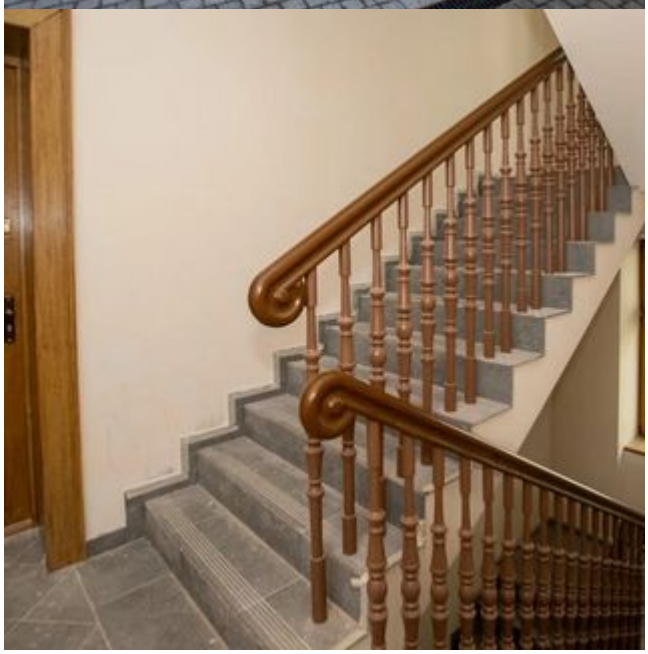



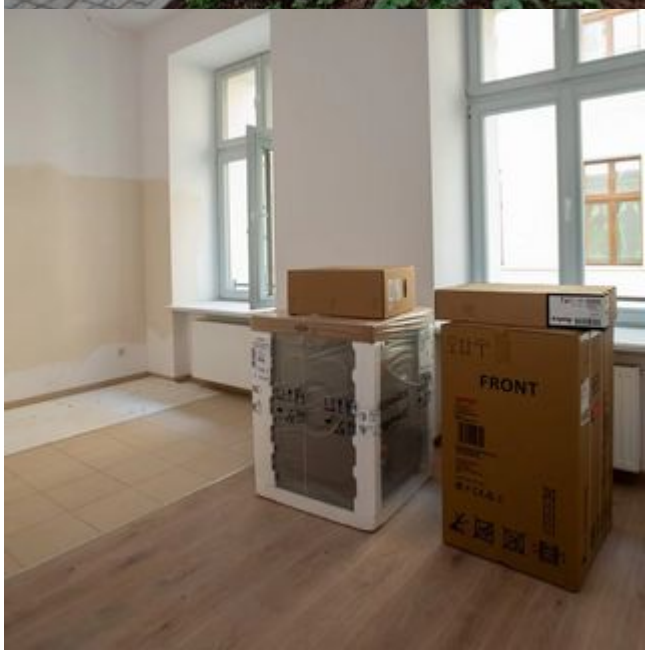
FRONT

