- PORTAL REWITALIZACJA
- AKTUALNOŚCI

Gorąca jesień inwestycji w Łodzi. Te ulice i place będą gotowe jeszcze w 2023 r. [LISTA MIEJSC]

05.09.2023 12:58 ML

- kategoria:
- Portal Rewitalizacji
- Rewitalizacja

Jeszcze w 2023 roku zakończy się w Łodzi wiele inwestycji. Zarówno duże projekty, takie jak przebudowa ul. Wojska Polskiego, jak i te mniejsze, ale ważne na osiedlach. Przed Nowym Rokiem otwartych dla ruchu zostanie sporo ulic, torowisk, chodników i dróg rowerowych. W każdej dzielnicy mieszkańcy będą mieli powody do zadowolenia.



Kolaż powstały z zestawienia 2 zdjęć inwestycji, które zakończyć mają się w 2023 r. oraz dodanie rysunkowych maszyn budowlanych

Listę inwestycji, które zostaną zrealizowane w Łodzi w 2023 r., znajdziesz poniżej. Wystarczy kliknąć któreś ze zdjęć.



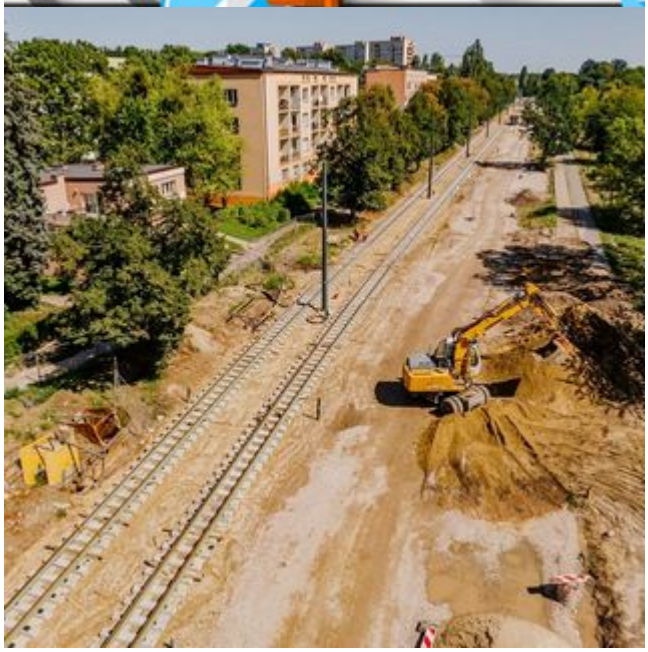






DOOSAN





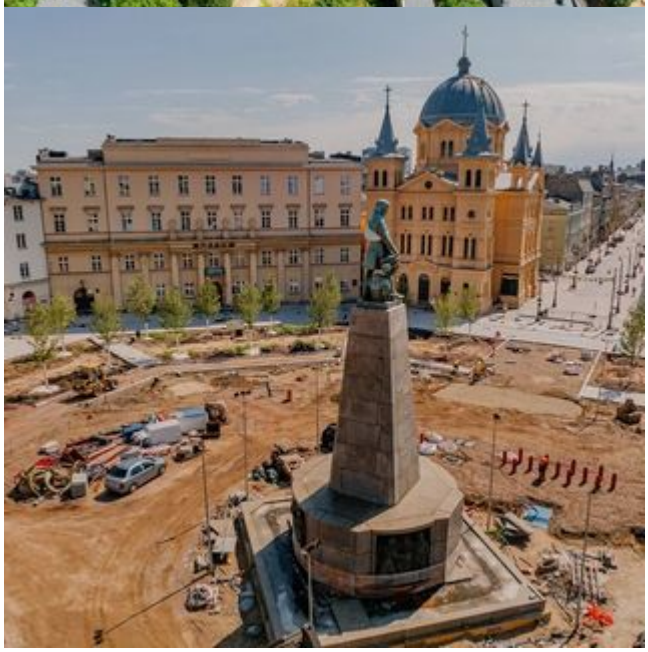






CAT
CAT


1