- PORTAL REWITALIZACJA
- AKTUALNOŚCI

Urząd Stanu Cywilnego przy Pabianickiej 2 już po remoncie. Willa Leonhardta znów błyszczy! [ZDJĘCIA]

06.09.2023 11:47 red

- kategoria:
- Portal Rewitalizacji
- Rewitalizacja

Skończył się remont wnętrz dawnej willi Ernsta Leonhardta przy ul. Pabianickiej 2, w której mieści się Urząd Stanu Cywilnego. Obejmował on kompleksową modernizację pokoi i renowację zabytkowych kolumn.

Na zdjęciu wnętrze willi Leonhardta przy ul. Pabianickiej 2 po zakończonym remoncie.

W sali gratulacyjnej oraz w pokojach na ścianach pojawiły się nowe tapety w kolorze oliwkowym. Sala Ślubów będzie utrzymana w beżowej tonacji. We wszystkich wnętrzach odświeżono marmurową posadzkę. Wystrój ma podkreślać powagę uroczystości, które będą odbywały się w Urzędzie.

Światło dzienne ujrzały zabytkowe kolumny, które najprawdopodobniej stanowiły część ogrodu zimowego Ernsta Leonhardta. Kolumny były w opłakanym stanie, ale po

renowacji ponownie nabrały blasku. Przez lata były schowane pod dawną instalacją, którą miasto przekazało Akademii Sztuk Pięknych im. Władysława Strzemińskiego.

Wymieniono system nagłośnienia w sali ślubnej oraz instalację wodnokanalizacyjną, zamontowano również klimatyzację.
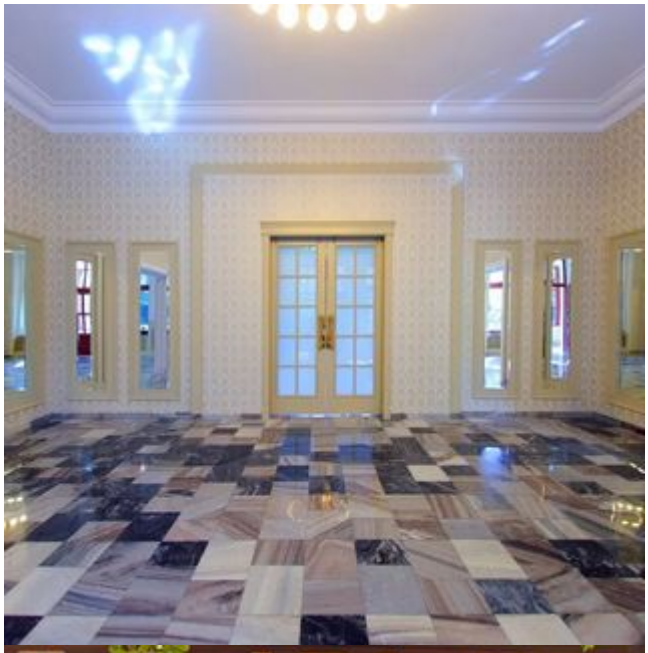
Ostatnim etapem inwestycji jest wyposażenie willi w nowe, eleganckie meble. Do użytku zostanie ona oddana w październiku. Remont budynku kosztował ponad 2 mln zł.