- PORTAL REWITALIZACJA
- AKTUALNOŚCI

Pasaż Schillera prawie gotowy. To będzie przestrzeń, którą pokochają łodzianie [ZDJĘCIA]

18.09.2023 15:27 ML

- kategoria:
- Portal Rewitalizacji
- Rewitalizacja

Dobiega końca jedna z dłużej wyczekiwanych inwestycji w centrum Łodzi. Zazieleniony i zmodernizowany pasaż Schillera wkrótce zostanie oddany łodzianom. Jak się zmienił?

Na zdjęciu stan prac na Pasażu Schillera (widok z góry)

Większość prac na remontowanym pasażu Schillera została już zakończona.

- Pozostaje uruchomienie fontanny oraz prace wykończeniowe i porządkowe. Pod koniec września planowane są odbiory inwestycji, a to znak, że za kilka

> tygodni odmieniony pasaż Schillera zostanie otwarty dla łodzian - mówi Agnieszka Kowalewska-Wójcik, dyrektor Zarządu Inwestycji Miejskich.

Atrakcją nowego pasażu Schillera będzie stół wodny, który stanie niedaleko ul. Piotrkowskiej. To kamienna instalacja o długości sześciu metrów - na płycie z jasnoszarego, strzelińskiego granitu zostanie wyryta mapa dawnej Łodzi z korytem rzeki. Śladem Łódki popłynie woda, a na mapie zaznaczone zostaną najważniejsze miejsca historycznej osady. W pasażu będzie działać także duża fontanna posadzkowa oraz bezpieczny plac zabaw.

Zielony pasaż Schillera
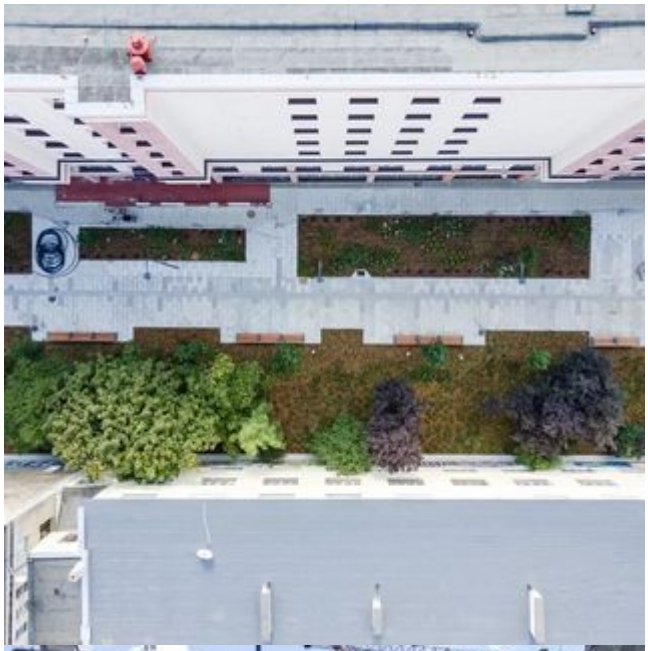
Z ulicy Piotrkowskiej do parku Sienkiewicza poprowadzi aleja nowych drzew, których posadzono w pasażu Schillera ponad 50. Do tego krzewy i trawy ozdobne na rabatach oraz niskie sosny i cisy w ozdobnych donicach. Wzdłuż głównej osi pasażu rosły będą rośliny kwitnące na biało. Liście niektórych z nich, głównie zimozielonych, zabarwią się jesienią na kolor brunatno-czerwony.