- PORTAL REWITALIZACJA
- AKTUALNOŚCI

Plac Komuny Paryskiej przechodzi metamorfozę. Koniec z zaniedbanym zaułkiem [ZDJĘCIA]

19.09.2023 12:00 ML

- kategoria:
- Rewitalizacja
- Portal Rewitalizacji

Trwa modernizacja pl. Komuny Paryskiej. Południowa część placu, dotychczas zaniedbana i nieuporządkowana, zmieni się w atrakcyjną przestrzeń wypoczynkową i rekreacyjną. Sprawdzamy, jak postępują prace.

Na zdjęciu stan prac na terenie południowej części placu Komuny Paryskiej

– Na placu budowy trwają prace ziemne, powstaje też nowe oświetlenie skweru. W ramach prac drogowych kładzione są kolejne warstwy podbudowy pod nowe alejki, ponadto trwa układanie stalowych obrzeży. Rozpoczęły się roboty teletechniczne, wykopy i układanie kanalizacji teletechnicznej. Drogowcy przygotowują także rabaty pod nasadzenia – mówi Olga Kassyańska z Zarządu Inwestycji Miejskich.

Jak zmieni się plac?

Plac Komuny Paryskiej po przebudowie stanie się bezpiecznym i atrakcyjnym miejscem z wydzieloną strefą zieloną. Powstaną tu trzy niewielkie pawilony: informacja turystyczna, mały punkt gastronomiczny i toaleta publiczna. Teren będzie oświetlony, pojawi się także dodatkowe podświetlenie drzew i iluminacja pawilonów. Przestrzeń będzie łatwo dostępna dla osób z niepełnosprawnościami. W strefie zielonej znajdzie się bezpieczny, ogrodzony zieloną ścianą plac zabaw, wyposażony w zjeżdżalnię w kształcie smoka, huśtawkę, przestrzenną konstrukcję wspinaczkową i bujaki.

Plac Wiedźmina

W związku z nadaniem części placu imienia Wiedźmina mieszkańcy Łodzi i odwiedzający nasze miasto fani kultowej sagi mogą spodziewać się tutaj elementów nawiązujących do motywów powieści.

Wykonawcą inwestycji jest JAGEZ Firma Transportowo-Usługowa Zdzisław Jagiełło. Wartość realizacji to blisko 7 mln zł, a finał przebudowy planowany jest na listopad 2023 r.

Projekt pn. "Rewitalizacja Obszarowa Centrum Łodzi - Projekt 5" realizowany w ramach umowy o dofinansowanie nr UDA-RPLD.06.03.01-10-0001/17-00 zawartej w dniu 9 sierpnia 2017 roku. Projekt jest realizowany w ramach Zintegrowanych Inwestycji Terytorialnych.
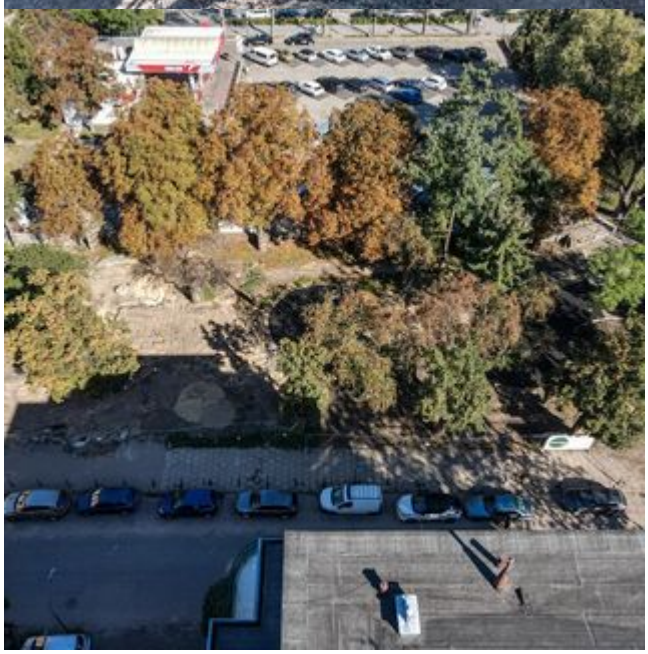
Projekt współfinansowany z Europejskiego Funduszu Rozwoju Regionalnego w ramach Regionalnego Programu Operacyjnego Województwa Łódzkiego na lata 2014-2020.