- PORTAL REWITALIZACJA
- AKTUALNOŚCI

Tunel średnicowy pod Łodzią. Takich zdjęć jeszcze nie było! [ZDJĘCIA]

25.09.2023 12:50 mat. PKP PLK, tunel-laczypolske.pl

- kategoria:
- Portal Rewitalizacji
- Rewitalizacja

Prace przy budowie tunelu średnicowego pod Łodzią nie zwalniają tempa. Zaglądamy na plac budowy. Możemy przyjrzeć się tam z bliska np. szachtom dla maszyn zlokalizowanym pomiędzy kamienicami przy ul. Mielczarskiego. Co za widok!

Kolaż stworzony z trzech zdjęć z placów budowy stacji, które znajda się na trasie przebiegu kolejowego tunelu średnicowego

Sprawdź postępy prac przy tworzeniu tunelu średnicowego pod Łodzią. Zdjęcia w galerii poniżej.

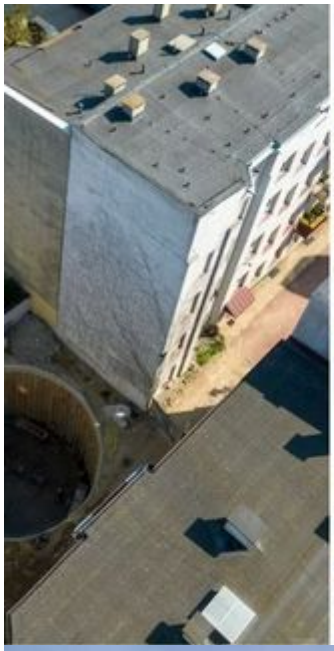

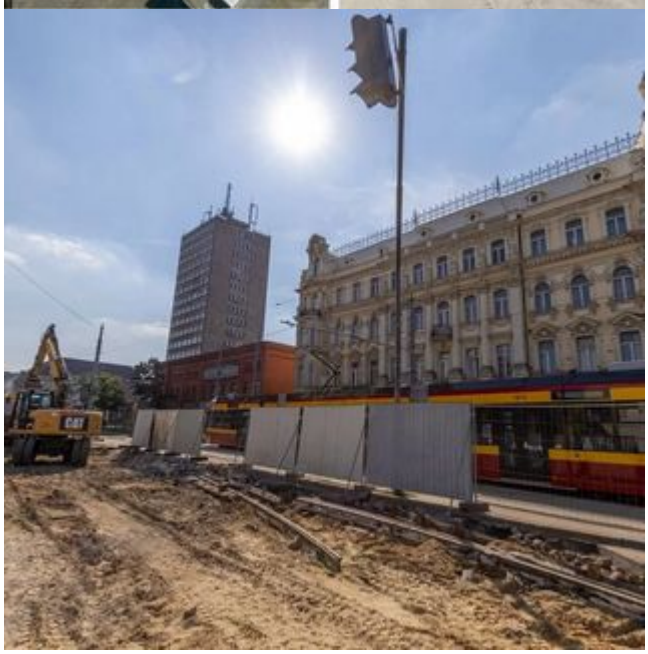

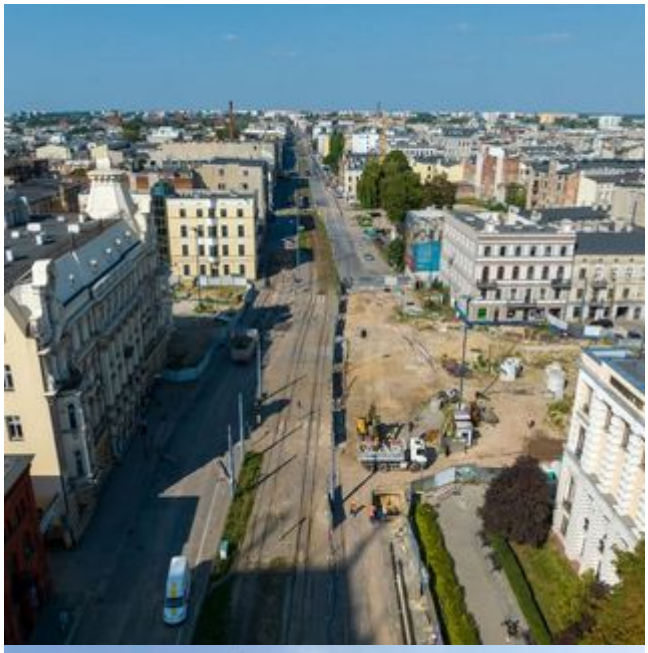
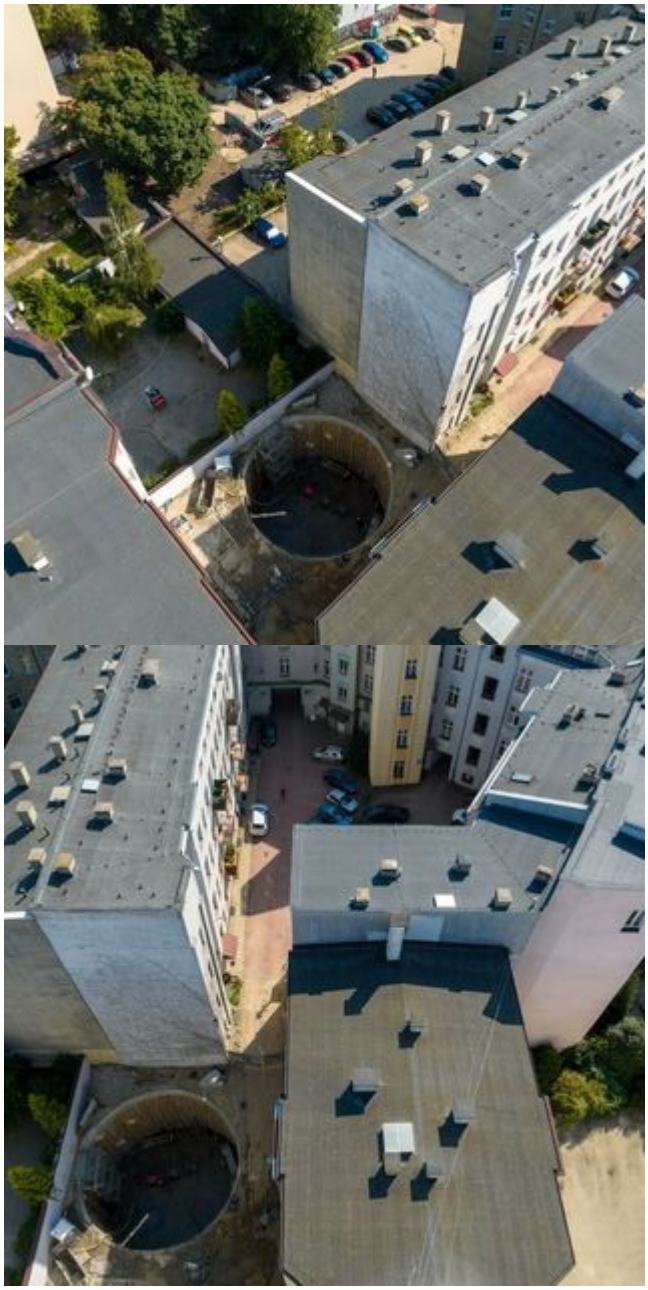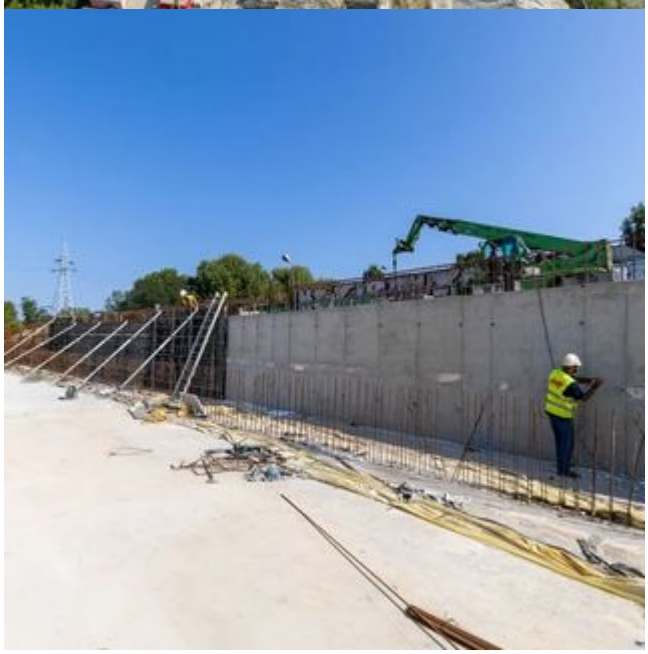
CAT