- PORTAL REWITALIZACJA
- AKTUALNOŚCI

Bulwary Północne będą gotowe do końca roku. Zaawansowany etap prac [ZDJĘCIA]

17.10.2023 12:14 ML

- kategoria:
- Portal Rewitalizacji
- Rewitalizacja

Kończy się jedna z ważniejszych inwestycji miejskich. Przebudowa ulic Ogrodowej i Północnej stworzy nowe miejsce na mapie Łodzi – Bulwary Północne.



Na zdjęciu stan prac realizowanych na Bulwarach Północnych pomiędzy ulicami Zachodnią a Kilińskiego

Bulwary Północne

atrakcją turystyczną

Na nowym, 650-metrowym odcinku drogi komfortowo będą czuć się wszyscy uczestnicy ruchu. Kierowcy zyskają gładką nawierzchnię na dwóch pasach w obu kierunkach. Dla rowerzystów wybudowana została droga rowerowa, biegnąca po północnej stronie ul. Ogrodowej i ul. Północnej, wraz z przejazdami w obrębie skrzyżowań. Chodniki będą dopasowane do potrzeb osób z niepełnosprawnościami, w tym dla osób niewidomych.

> Bulwary Północne będą gotowe do końca 2023 r.

Jak postępują prace?

W ostatnich tygodniach powstawały warstwy konstrukcyjne na ulicach Ogrodowej i Północnej, na odcinku od ul. Nowomiejskiej do ul. Wschodniej. Zakończono roboty ziemne i prace przy podbudowach na całej nowej jezdni. Za wykonawcą układanie podbudowy asfaltowej i warstwy wiążącej na ulicach Ogrodowej i Północnej, na odcinkach od ul. Zachodniej do ul. Nowomiejskiej oraz od ul. Wschodniej do ul. Franciszkańskiej. Rozpoczęto również układanie krawężnika

granitowego na ul. Północnej, na odcinku od ul. Nowomiejskiej do ul. Wschodniej. Ponadto położono warstwy konstrukcyjne na chodnikach, zjazdach i peronach po południowej stronie ul. Ogrodowej, od ul. Zachodniej do ul. Nowomiejskiej. Zakończono prace brukarskie po stronie południowej ul. Ogrodowej, od ul. Zachodniej do ul. Nowomiejskiej.

Co w najbliższych tygodniach?

Kontynuowane będą prace brukarskie na ul. Północnej, na odcinku od ul. Wschodniej do ul. Franciszkańskiej. Drogowcy bedą układać podbudowę i warstwę wiążącą z betonu asfaltowego na ul. Północnej (strona południowa), na odcinku od ul. Nowomiejskiej do ul. Wschodniej. Rozpocznie się również układanie nawierzchni asfaltowej na jezdni nitki południowej oraz układanie nawierzchni z kostki granitowej na ul. Nowomiejskiej. Przed wykonawcą montaż słupów trakcyjnych, wysięgników sygnalizacji świetlnej i kabli na skrzyżowaniu ul. Ogrodowej z ul. Zachodnią oraz ul. Ogrodowej z ul. Nowomiejską. W najbliższych dniach zainstalowane zostaną linie kroplujące w miejscach posadzenia nowych drzew.

Projekt pn. "Rewitalizacja Obszarowa Centrum Łodzi - obszar o powierzchni 32,5 ha ograniczony ulicami Zachodnią, Podrzeczną, Stary Rynek, Wolborską, Franciszkańską, Północną, Wschodnią, Rewolucji 1905 r., Próchnika wraz z pierzejami po drugiej stronie ww. ulic" realizowany w ramach umowy o dofinansowanie nr UDA-RPLD.06.03.03-10-0001/17-00 zawartej w dniu 29 sierpnia 2017 roku.

Projekt współfinansowany z Europejskiego Funduszu Rozwoju Regionalnego w ramach Regionalnego Programu Operacyjnego Województwa Łódzkiego na lata 2014-2020.





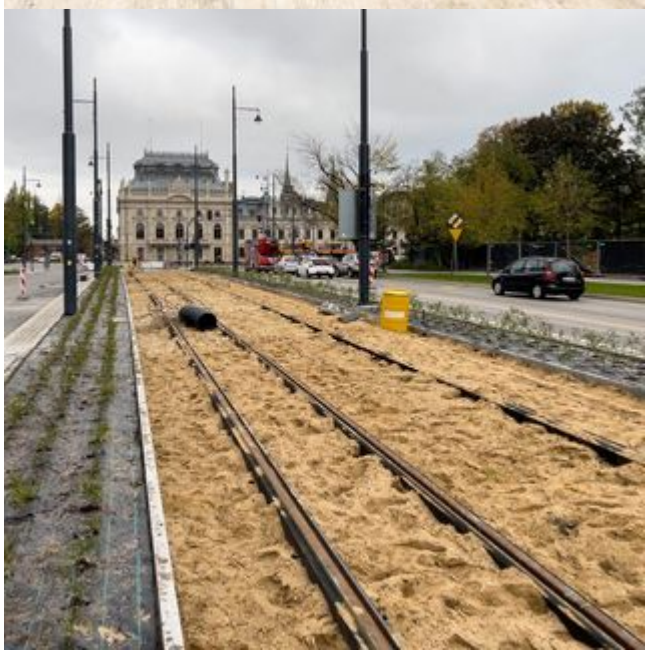



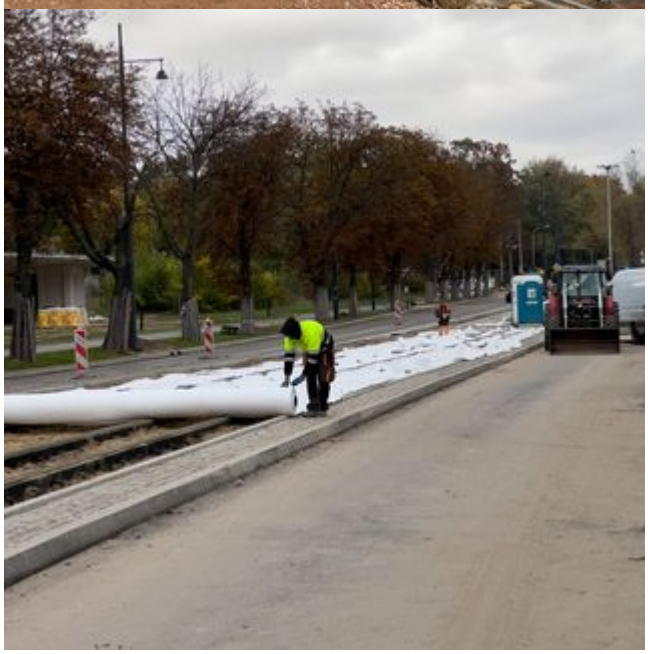

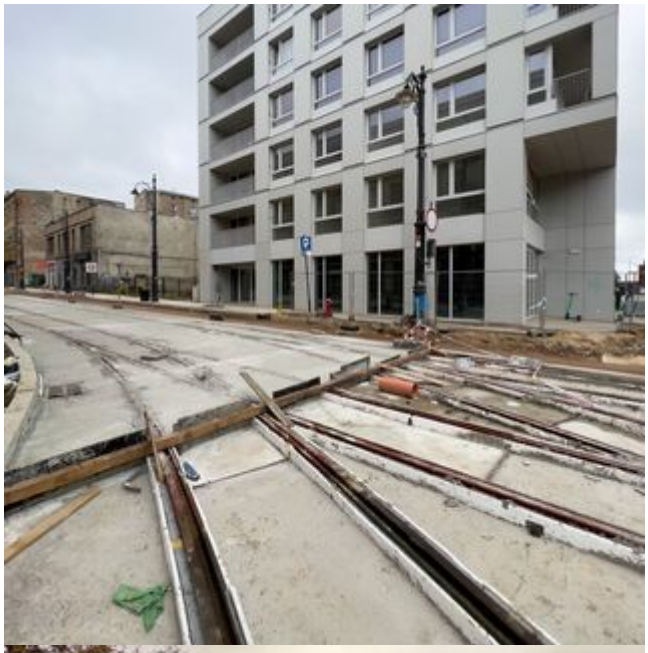

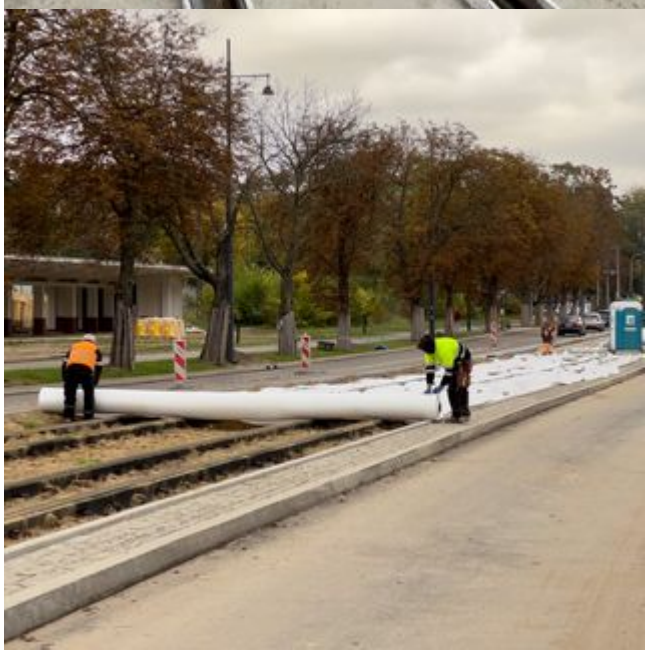


VOLVO


VOLVO

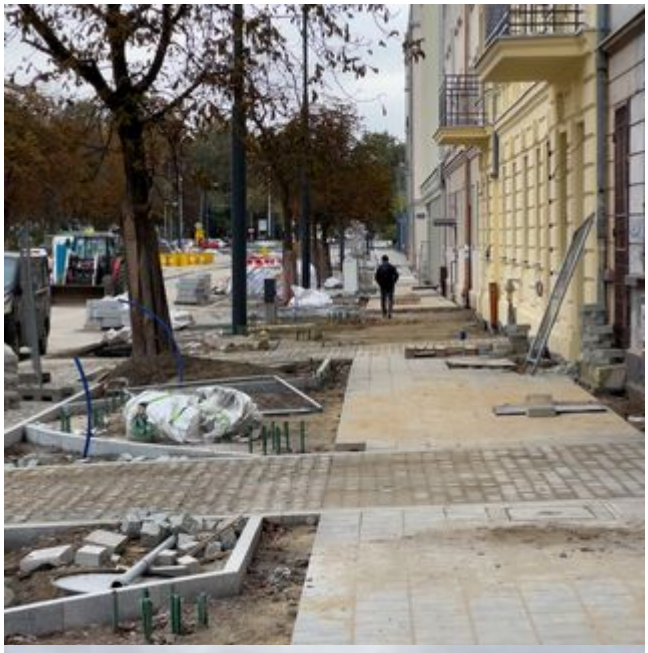











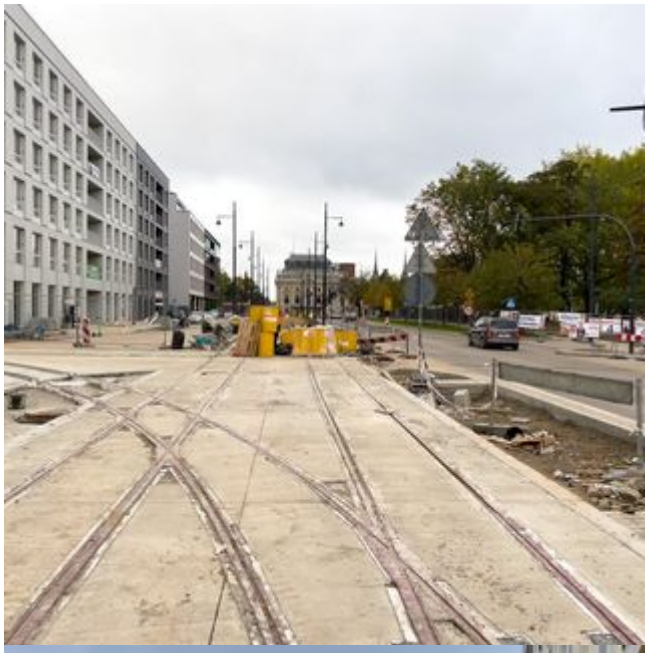




MODULO 21













