- PORTAL REWITALIZACJA
- AKTUALNOŚCI

Wschodnia 45. Remont kamienicy na ostatniej prostej. Podwórko już zachwyca! [ZDJĘCIA]

19.10.2023 11:17 ML

- kategoria:
- Portal Rewitalizacji
- Rewitalizacja

Przebudowa kamienicy przy ul. Wschodniej 45 dobiega końca. Wykonawca prowadzi prace wykończeniowe i porządkowe.

Na zdjęciu elewacja kamienicy przy ul. Wschodniej 45 od strony ulicy

Przy ul. Wschodniej 45 powstało 48 mieszkań komunalnych, mieszkanie chronione dla osób opuszczających pieczę zastępczą, 12 funkcjonalnych lokali usługowych. Pamiętano również o artystach, dla których powstają cztery nowoczesne pracownie twórcze.

Wschodnia 45 zyska dodatkową atrakcję. – Przed nami jeszcze zagospodarowanie podwórza, które stanie się nie tylko atrakcyjną przestrzenią do wypoczynku, ale będzie częścią pasażu, który poprowadzi do ul. Piotrkowskiej – mówi

Agnieszka Kowalewska-Wójcik, dyrektorka Zarządu Inwestycji Miejskich.

Powstało już przebicie do ul. Piotrkowskiej, w podwórzu pojawi się nowa nawierzchnia. Zasiane zostaną trawniki, zasadzone będą krzewy, drzewa i trawy ozdobne. Nie zabraknie stylowej altany, na której powstanie trejaż z roślinnością pnącą. Ponadto utworzone zostaną budki lęgowe dla jerzyków i innych gatunków ptaków.

Umowa z firmą PAGMA Projekt Sp. z o.o. została podpisana 25 lutego 2020 r. na kwotę 17 498 971,80 zł.

Projekt pn. "Rewitalizacja Obszarowa Centrum Łodzi - obszar o powierzchni 7,5 ha ograniczony ulicami Wschodnią, Rewolucji 1905r., Kilińskiego, Jaracza wraz z pierzejami po drugiej stronie ww. ulic" realizowany w ramach umowy o dofinansowanie nr UDA-RPLD.06.03.03-10-0002/17-00 zawartej w dniu 29 sierpnia 2017 roku.
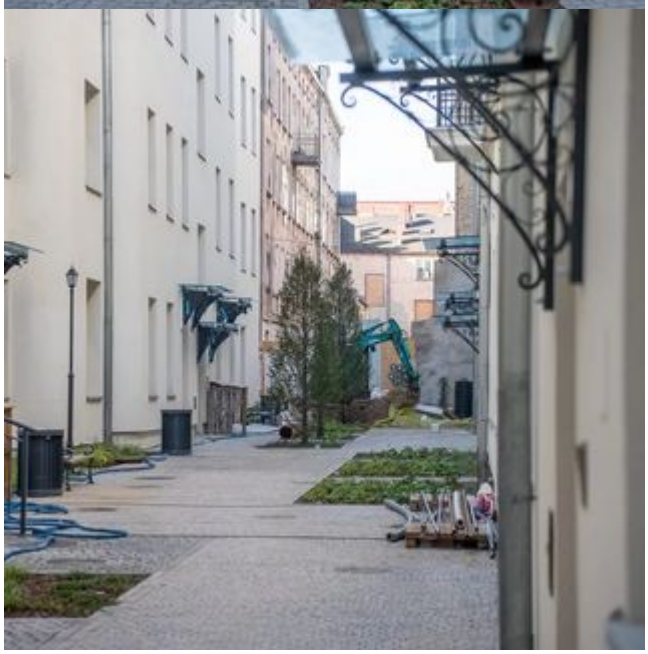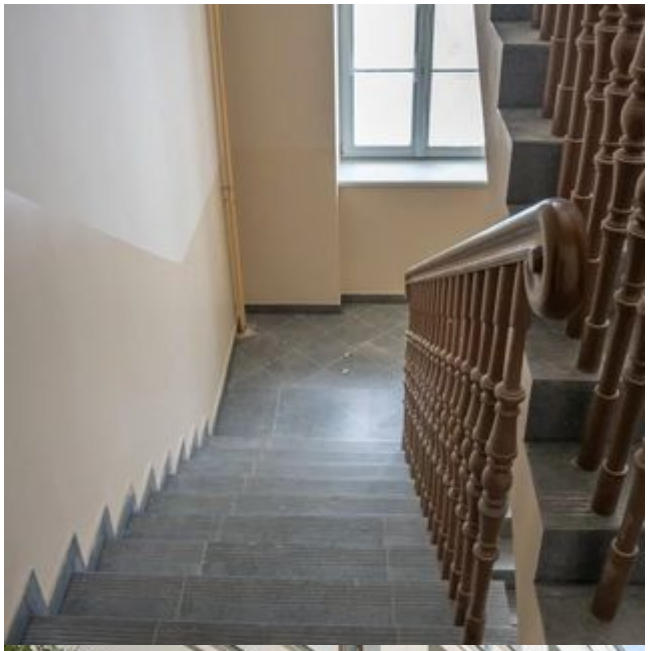
Projekt współfinansowany z Europejskiego Funduszu Rozwoju Regionalnego w ramach Regionalnego Programu Operacyjnego Województwa Łódzkiego na lata 2014-2020.