- PORTAL REWITALIZACJA
- AKTUALNOŚCI

Rewitalizacja. W fabryce przy Sienkiewicza remont wre. Będzie pięknie! [WIZUALIZACJE, ZDJĘCIA]

24.10.2023 15:28 ML

- kategoria:
- Portal Rewitalizacji
- Rewitalizacja

Fabryka z ul. Sienkiewicza 61A nie przypomina większości łódzkich fabryk – jej elewacja nie jest ceglana, ale pokrywa ją tynk. To się jednak zmieni dzięki prowadzonemu właśnie remontowi. Wykonawca przywróci jej oryginalny kształt, a

wnętrza zamieni w lokale użytkowe i biura.

Kolaż powstały z połączenia zdjęcia obiektu fabrycznego przy ul. Sienkiewicza 61a i 63 w trakcie remontu oraz wizualizacji tego obiektu po jego zakończeniu (widok od strony Pasażu Schillera)

Zabytkowe budynki fabryczne z ul. Sienkiewicza 61A przechodzą kompleksową modernizację. Zmieni się tu wszystko, od piwnic aż po dach! Nowe będą instalacje, stropy, drzwi i okna. Poddasze zostanie podniesione, a budynki rozbudowane, dzięki czemu zwiększy się ich powierzchnia użytkowa. Aby przystosować przestrzeń do potrzeb osób z

niepełnosprawnościami, zlikwidowane zostaną niewygodne progi, pojawią się przestronne windy i łazienki. Dzięki wyburzeniu fragmentu parteru powstanie pasaż, którym przespacerować się będzie można z ul. Nawrot w kierunku ul. Tuwima i ul. Piotrkowskiej.

Co powstanie przy Sienkiewicza 61A?

Po remoncie w fabryce znajdować się będą biura Urzędu Miasta Łodzi. Na wyższych piętrach powstanie pięć lokali użytkowych, również takich, w których będzie można prowadzić restaurację lub kawiarnię. Utworzony zostanie tu także zielony taras widokowy, na który dojedziemy windą wprost ze znajdującego się na dole pasażu. Na parterze zostanie wydzielona przestrzeń dla dzieci, która poprzez wejście od strony ul. Piotrkowskiej 118 połączy się z miniogródkiem i placem zabaw.

Raport z placu budowy

Na placu budowy praca wre. Prowadzone są roboty przy oczyszczaniu z tynku elewacji od strony południowej. Ekipa

robotników kończy wzmacnianie konstrukcji budynku. Za kilka tygodni rozpocznie się montaż stolarki okiennej i drzwiowej oraz oczyszczanie elewacji od strony pasażu Schillera.

Fabryka przy ul. Sienkiewicza 61A znajduje się tuż obok pasażu Schillera. Ta lubiana przez łodzian przestrzeń przeszła ostatnio wielką metamorfozę. Pojawiło się tu aż 57 nowych drzew, krzewy, rośliny i trawy ozdobne na rabatach, a także donice z niskimi sosnami i cisami. Wymieniono nawierzchnię, są także nowe ławki, kosze na śmieci, lampy i fontanna. Warto przyjść i zobaczyć tę wielką zmianę na własne oczy!

Projekt pn. "Rewitalizacja Obszarowa Centrum Łodzi - Projekt 5" realizowany w ramach umowy o dofinansowanie nr UDA-RPLD.06.03.01-10-0001/17-00 zawartej w dniu 9 sierpnia 2017 roku. Projekt jest realizowany w ramach Zintegrowanych Inwestycji Terytorialnych.
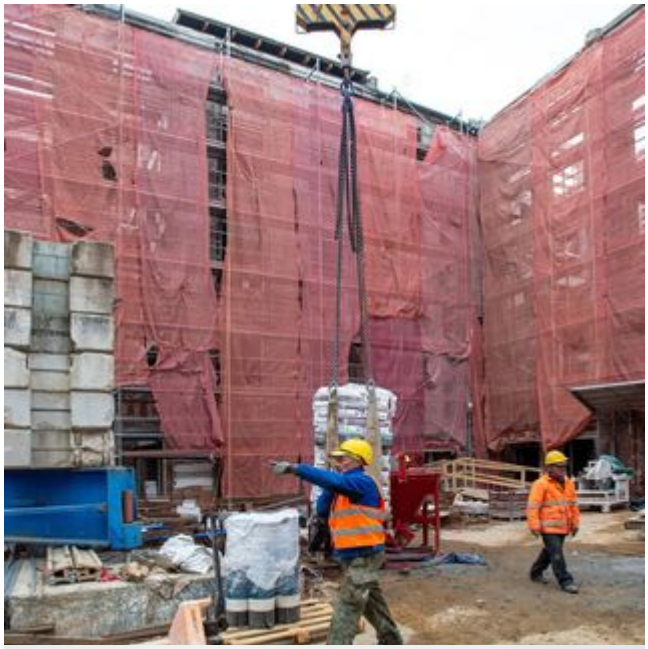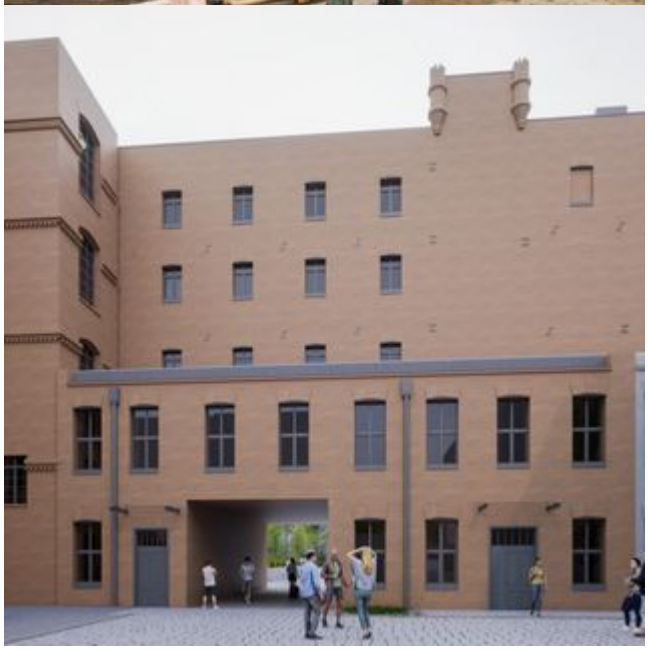
Projekt współfinansowany z Europejskiego Funduszu Rozwoju Regionalnego w ramach Regionalnego Programu Operacyjnego Województwa Łódzkiego na lata 2014-2020.