- PORTAL REWITALIZACJA
- AKTUALNOŚCI

Te drogi na obszarze rewitalizacji będą gotowe jeszcze w 2023 roku. Wielkie inwestycje już na finiszu [ZDJĘCIA]

25.10.2023 11:56 ML

- kategoria:
- Rewitalizacja
- Portal Rewitalizacji

Lepszy od remontu jest tylko… koniec remontu, dlatego pod choinkę łodzianie dostaną kilka inwestycyjnych prezentów. Do końca 2023 r. zakończą się przebudowy ważnych ulic, na które wszyscy czekają. Które drogi na obszarze rewitalizacji

będą gotowe w najbliższych miesiącach? Sprawdź!

Kolaż stworzony z połączenia trzech zdjęć remontowanych na obszarze rewitalizacji odcinków ulic: Legionów (po lewej), Wojska Polskiego (po prawej na górze) i Bulwarów Północnych (po prawej na dole)
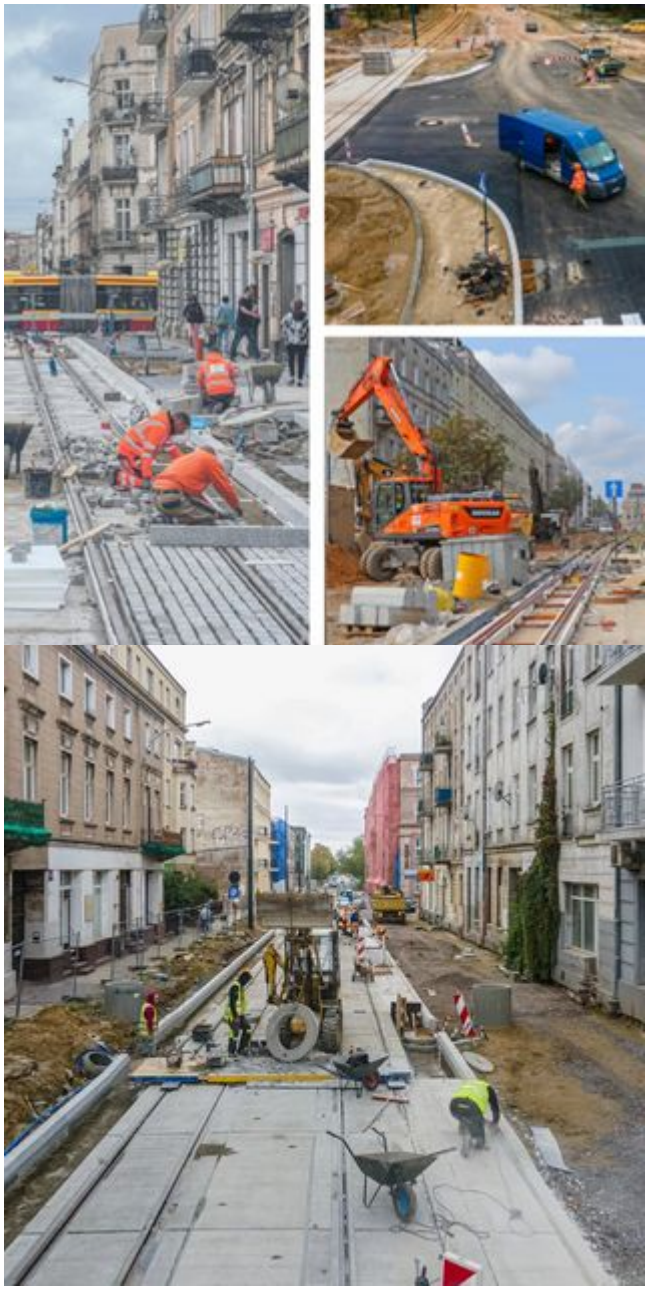
O inwestycjach drogowych, które zakończą się w 2023 r. przeczytasz poniżej. Wystarczy kliknąć któreś ze zdjęć.