- PORTAL REWITALIZACJA
- AKTUALNOŚCI

Budowa parkingów wielopoziomowych w Łodzi trwa! Tak pracują robotnicy [ZDJĘCIA]

27.10.2023 11:08 TAnd

- kategoria:
- Portal Rewitalizacji
- Rewitalizacja

Przy ul. Wschodniej 62/64 rozpoczęła się budowa jednego z czterech planowanych w centrum Łodzi parkingów kubaturowych, dzięki którym w Śródmieściu przybędzie ponad 900 miejsc parkingowych. Drugi taki obiekt powstaje przy al. Kościuszki 42.

Na zdjęciu prace budowlane toczące się na nieruchomości przy ul. Wschodniej 62/64

Wykonawca inwestycji przy ul. Wschodniej 62/64 zakończył już konieczne rozbiórki i usunął kolizje teletechniczne. Teraz rozpoczął wykonywanie wykopu pod fundamenty wielopoziomowego parkingu, który pomieści 263 samochody.

Parkingi kubaturowe zaplanowano jeszcze w dwóch lokalizacjach: przy ul. Wschodniej 67 i przy ul. Tuwima 10. Budowa wszystkich czterech ma zakończyć się w 2025 r. Inwestycje są realizowane w formule partnerstwa publiczno-

prywatnego. Partner miasta, firma Mota Engil CE (Immo Park), działając w charakterze inwestora, projektuje, buduje i odpowiada za eksploatację obiektów przez cały okres trwania umowy z gminą (w tym przypadku 29 lat). Miasto Łódź pozostaje właścicielem nieruchomości, a po wygaśnięciu umowy także powstałych na nich budynków.

Budowa parkingów wielopoziomowych w Łodzi trwa! Tak pracują robotnicy [ZDJĘCIA]

GO-TRAKT
menard

62/64

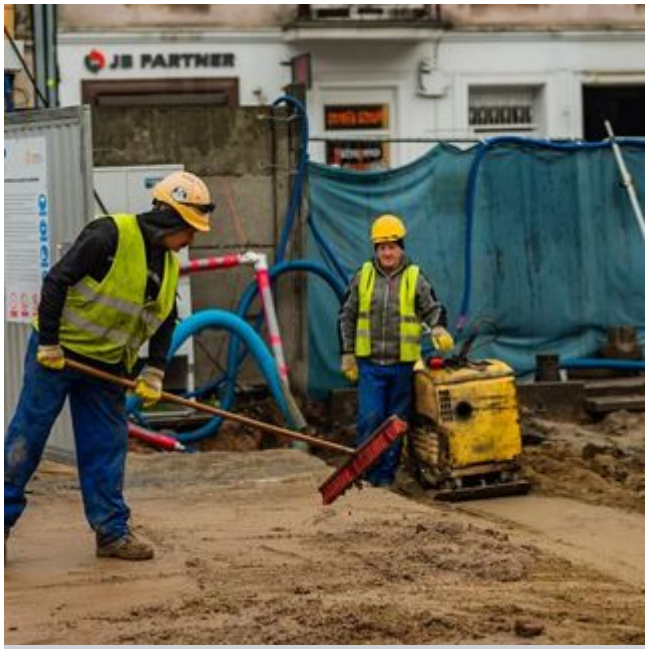
JB PARTNER

P
T12
WYJAZD
WJAZD

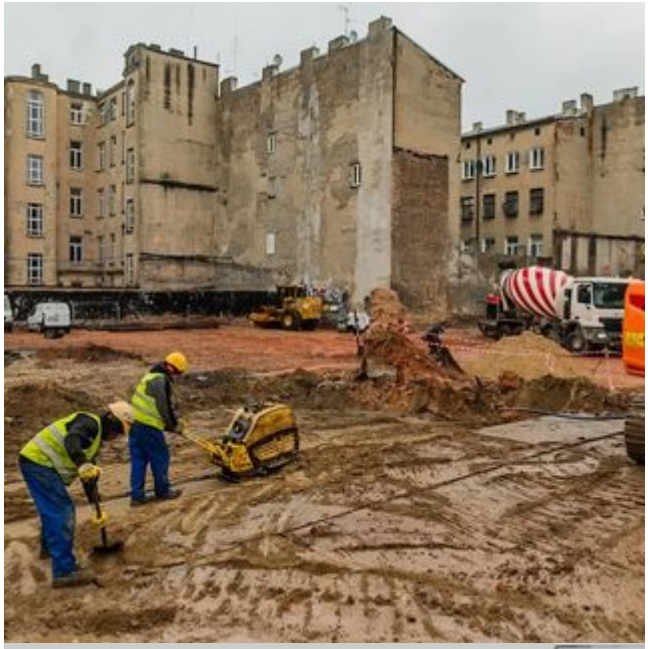

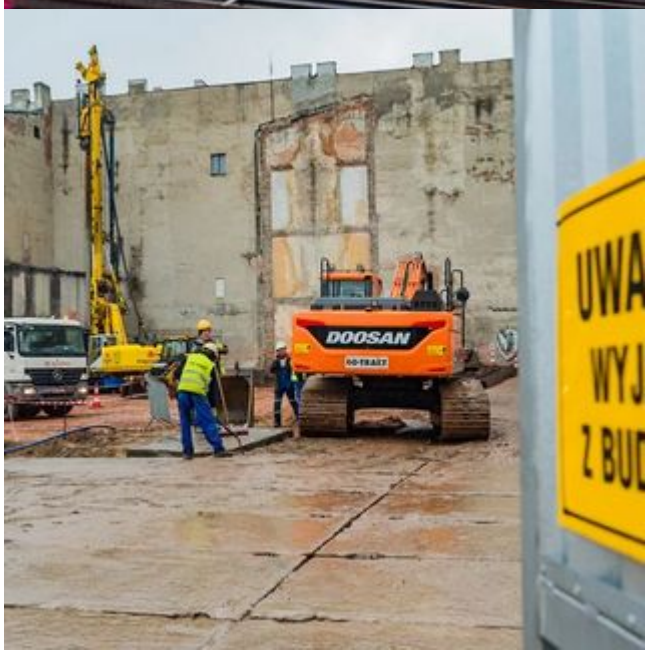
DOOSAN

GO-TRAKT

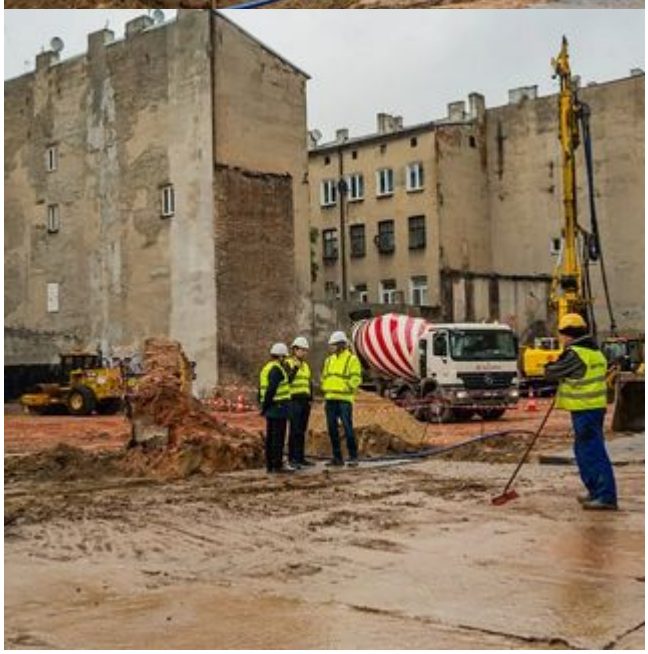

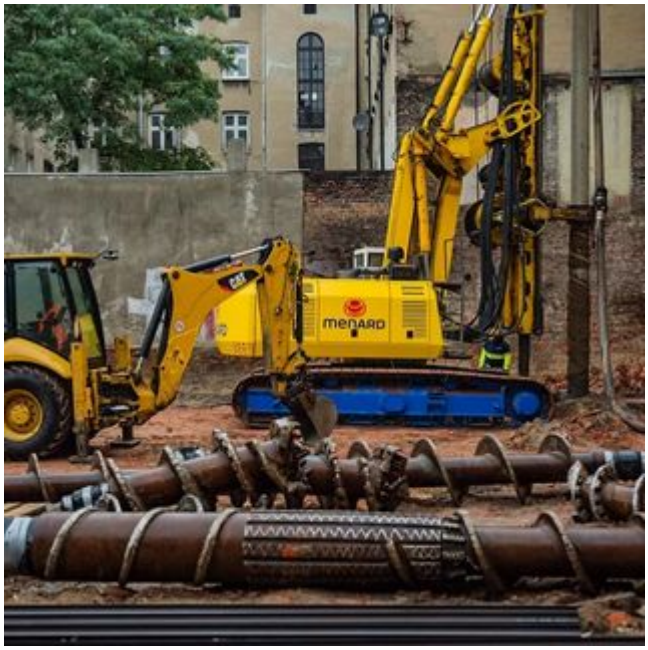
menard