- PORTAL REWITALIZACJA
- AKTUALNOŚCI

Tunel średnicowy pod Łodzią. Najnowszy raport z placu budowy [ZDJĘCIA Z LOTU PTAKA]

23.11.2023 11:44 mat. PLK SA

- kategoria:
- Portal Rewitalizacji
- Rewitalizacja

Zobacz, jak idą prace przy budowie nowych stacji Łódź Śródmieście, Polesie i Koziny, tuneli, które połączą dworzec Łódź Fabryczna z Kaliskim i Żabieńcem, mostu nad Bałutką oraz komory przy ul. Kilińskiego.

Na zdjęciu plac budowy stacji kolejowej Łódź Śródmieście
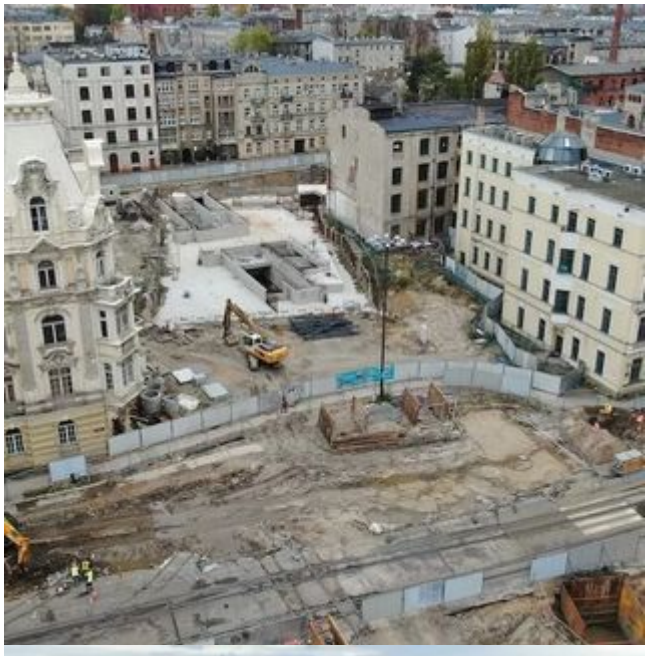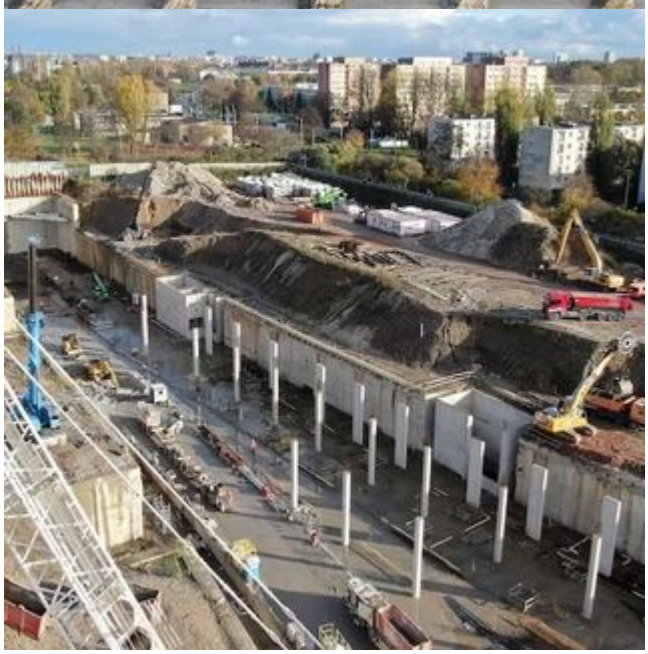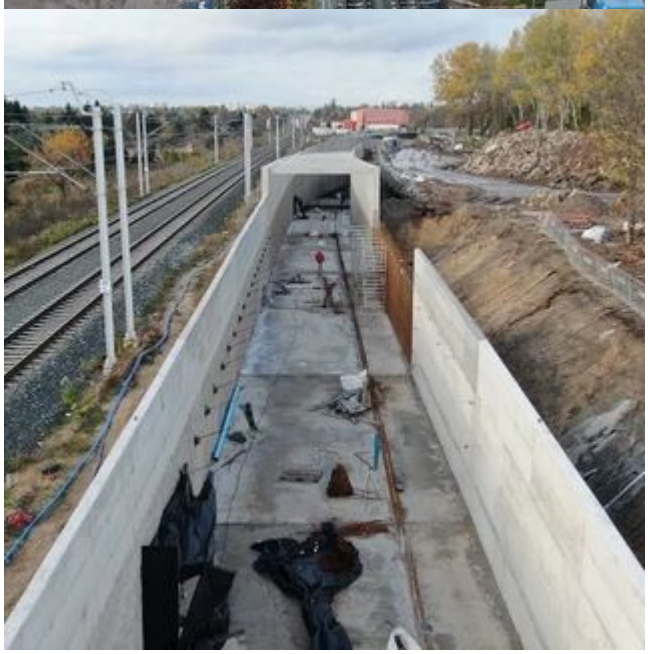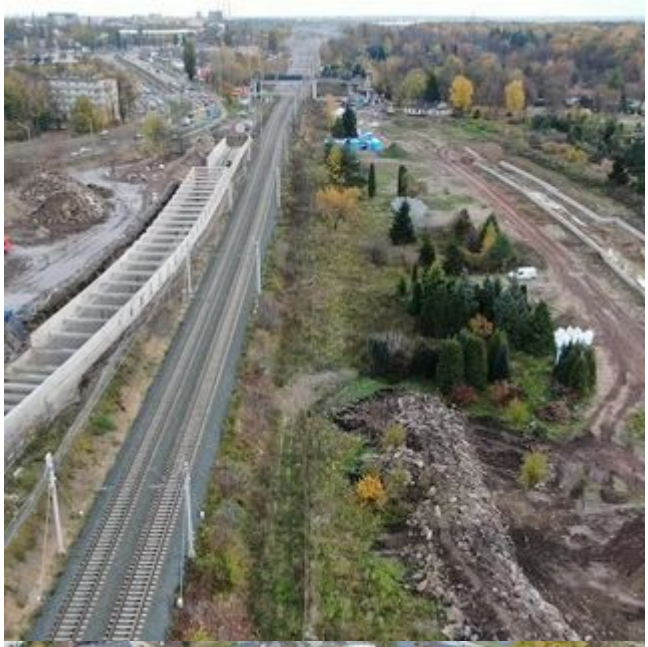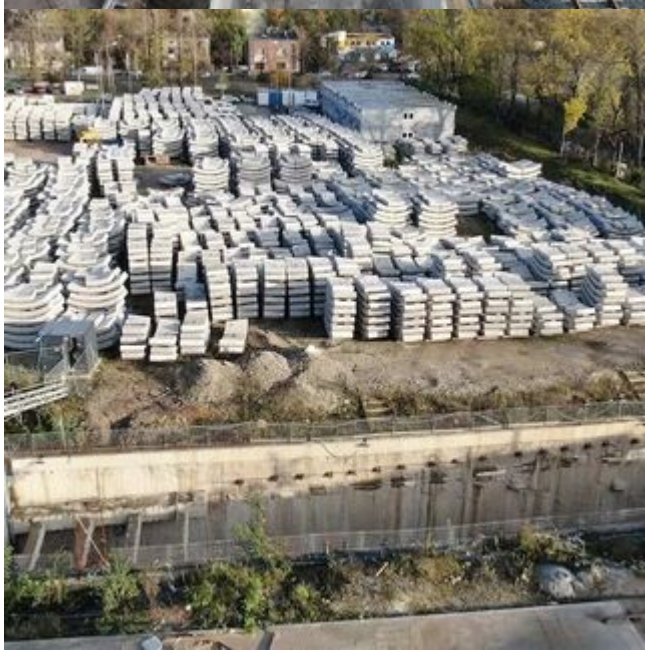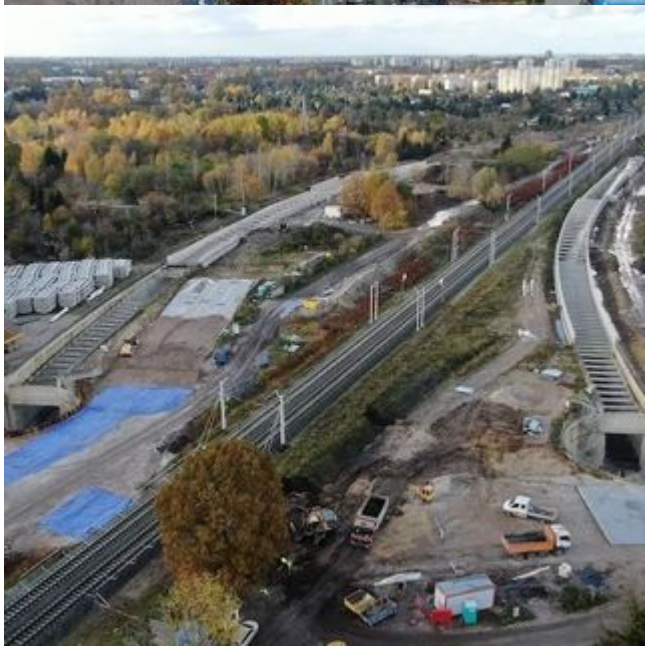
Zdjęcia z budowy tunelu średnicowego pod Łodzią i nowych stacji znajdziesz poniżej.