- PORTAL REWITALIZACJA
- AKTUALNOŚCI

Remont dawnej szkoły przy Pogonowskiego na finiszu. Powstanie tam ważne miejsce [ZDJĘCIA]

11.12.2023 12:25 red

- kategoria:
- Rewitalizacja
- Portal Rewitalizacji

Gruntowny remont dawnej szkoły przy ul. Pogonowskiego 34 w Łodzi jest na finiszu. Koniec inwestycji planowany jest jeszcze w 2023 roku.

Na zdjęciu budynek Centrum Wsparcia i Rozwoju Społecznego przy ul. Pogonowskiego 34 w trakcie dobiegającego końca remontu

Przebudowa objęła zespół budynków przy ul. Pogonowskiego 34. – Inwestycja dobiega końca. W każdej z oficyn trwają prace wykończeniowe i malowanie pomieszczeń. Prawie gotowy jest dziedziniec, na którym trzeba wykonać ostatnie poprawki. Za kilka dni zaczniemy odbiory – mówi Olga Kassyańska z Zarządu Inwestycji Miejskich.

Inwestycja objęła cztery budynki o łącznej powierzchni 3,5 tys.

mkw. Zakres prac to wzmocnienie konstrukcji, wymiana instalacji, odświeżenie pomieszczeń, nowy dach i odnowienie elewacji. Wykonawca zamontował też podjazdy. Na podwórku stanęły altana i ławki, a także przybyło zieleni – drzew i krzewów.

Przy ul. Pogonowskiego 34 powstanie Centrum Wsparcia i Rozwoju Społecznego, czyli miejsce, gdzie każdy mieszkaniec Łodzi znajdujący się w potrzebie będzie mógł znaleźć pomoc.

> W połowie lat 90. XIX w. przy ul. Pogonowskiego 34 stanęły budynki tkalni mechanicznej Józefa Dawidowicza i Maurycego Kociołkowskiego. Zaprojektował je inż. technolog Leon Lubotynowicz.

Projekt pn. "Rewitalizacja Obszarowa Centrum Łodzi - obszar o powierzchni 7,5 ha ograniczony ulicami Wschodnią, Rewolucji 1905r., Kilińskiego, Jaracza wraz z pierzejami po drugiej stronie ww. ulic" realizowany w ramach umowy o dofinansowanie nr UDA-RPLD.06.03.03-10-0002/17-00 zawartej w dniu 29 sierpnia 2017 roku.
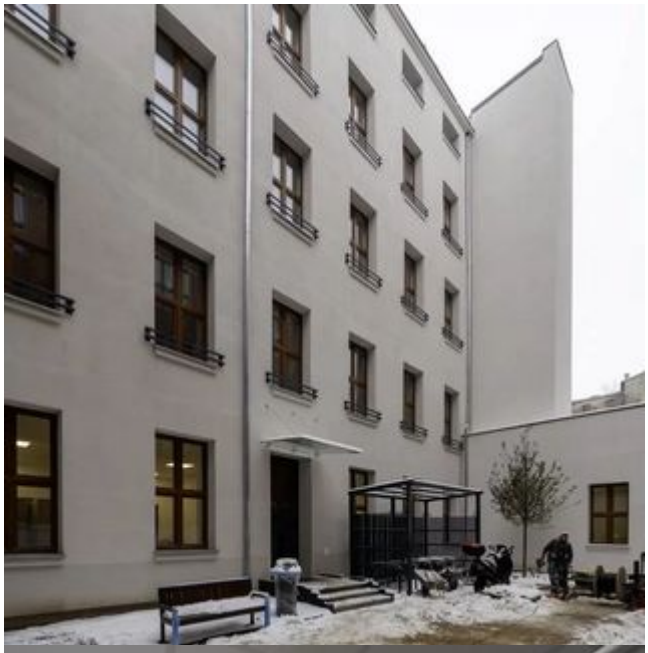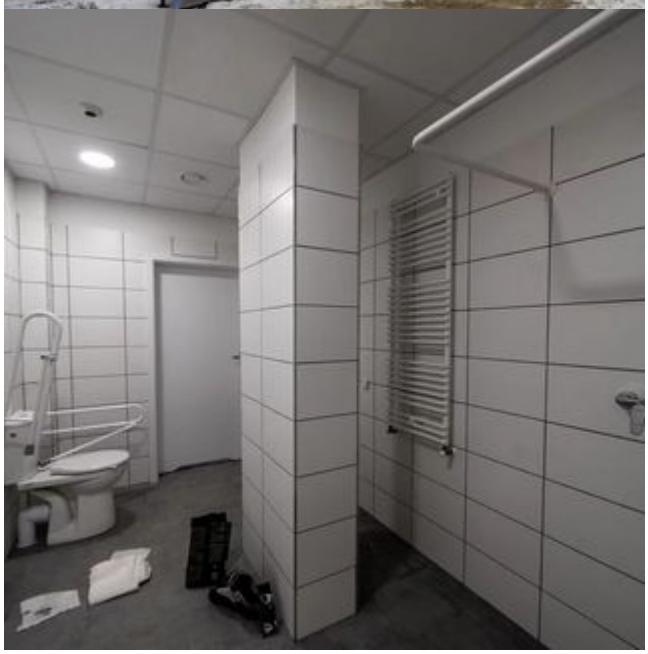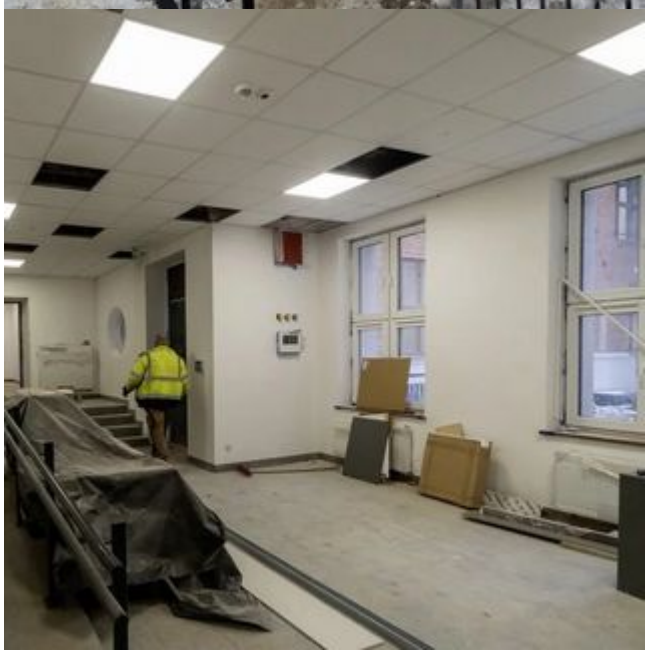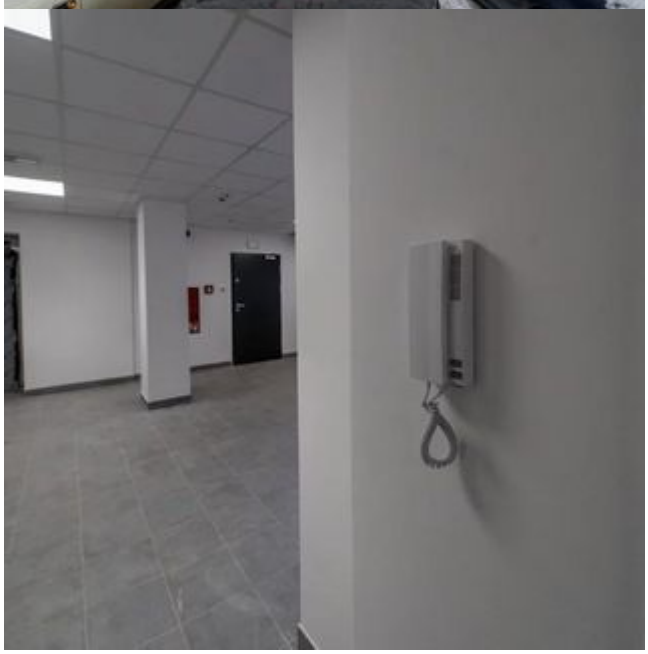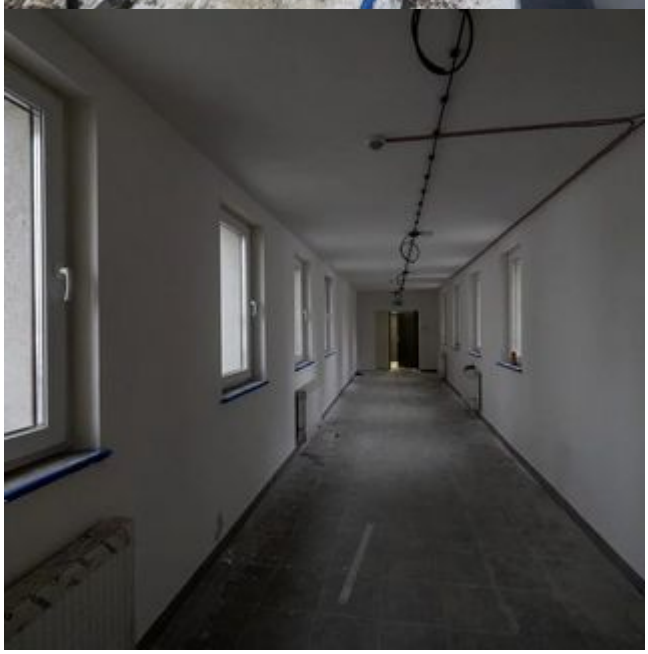
Projekt współfinansowany z Europejskiego Funduszu Rozwoju Regionalnego w ramach Regionalnego Programu Operacyjnego Województwa Łódzkiego na lata 2014-2020.