- PORTAL REWITALIZACJA
- AKTUALNOŚCI

# Kamienice przy Legionów zachwycają! Niezwykłe fasady, wnętrza i podwórka [ZDJĘCIA]

18.12.2023 15:05 ML

- kategoria:
- Portal Rewitalizacji
- Rewitalizacja

Zakończyły się prace remontowe w dwóch kamienicach przy ul. Legionów - pod numerami 37a i 44. Piękne budynki cieszą oko - zachwycają zarówno ich bogato zdobione elewacje i zadbane podwórka, jak i pełne skarbów wnętrza.

Kolaż powstały z połączenia 2 zdjęć: podwórka nieruchomości przy ul. Legionów 44 (po lewej stronie) i klatki schodowej kamienicy przy Legionów 37a (po prawej stronie)

– W pierwszej z nich powstało 27 mieszkań komunalnych, lokal usługowy, lokal gastronomiczny, sześć biur i cztery pracownie artystyczne. W wyremontowanej kamienicy pod numerem 44 znalazły się 22 mieszkania komunalne, w tym dwa przystosowane dla osób z niepełnosprawnością, pięć lokali handlowo-usługowych, dom dla małoletnich

matek z dziećmi oraz świetlica środowiskowa – wylicza Agnieszka Kowalewska-Wójcik, dyrektorka Zarządu Inwestycji Miejskich.

# Zabytek w remoncie

Kamienica Jakuba Windmana przy ul. Legionów 37A jest jednym z największych i najpiękniejszych budynków w okolicy. Inwestycja, która właśnie się zakończyła, przywróciła dawny blask niszczejącemu przez lata zabytkowi. Teraz zachwyca zarówno odnowiona elewacja, jak i prześwit bramowy, w którym odtworzono istniejące sklepienie kasetonowe i sztukaterie – tak, aby nie zginął ich oryginalny charakter. Ponadto zostało tu zamontowane stylizowane oświetlenie na kasetonowym stropie prześwitu bramowego, odtworzone na wzór historycznego oświetlenia klatki frontowej.

# Od piwnic po dach

Kamienica przy ul. Legionów 44, tak jak inne uwzględnione w programie rewitalizacji obszarowej, przeszła gruntowny remont od piwnic aż po dach. Ponadto pomiędzy budynkiem frontowym a kotłownią powstały miejsca postojowe.

Teren podwórka został oświetlony. Południową granicę zamknęło nowe murowane ogrodzenie. Teren posesji będzie dostępny w całości dla osób z niepełnosprawnościami, w tym poruszających się na wózkach.

Wartość inwestycji w obu budynkach to ponad 30 mln zł.

---

*Projekt pn. "Rewitalizacja Obszarowa Centrum Łodzi - obszar o powierzchni 14 ha ograniczony ulicami Ogrodową. Gdańską, Legionów, Cmentarną wraz z pierzejami po drugiej stronie ww. ulic" realizowany w ramach umowy o dofinansowanie nr UDA-RPLD.06.03.03-10-0002/17-00 zawartej w dniu 27 października 2017 roku.*
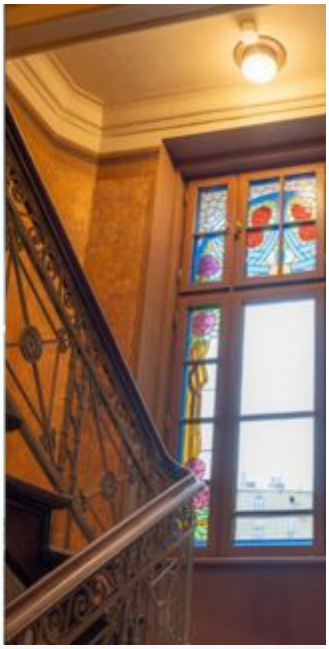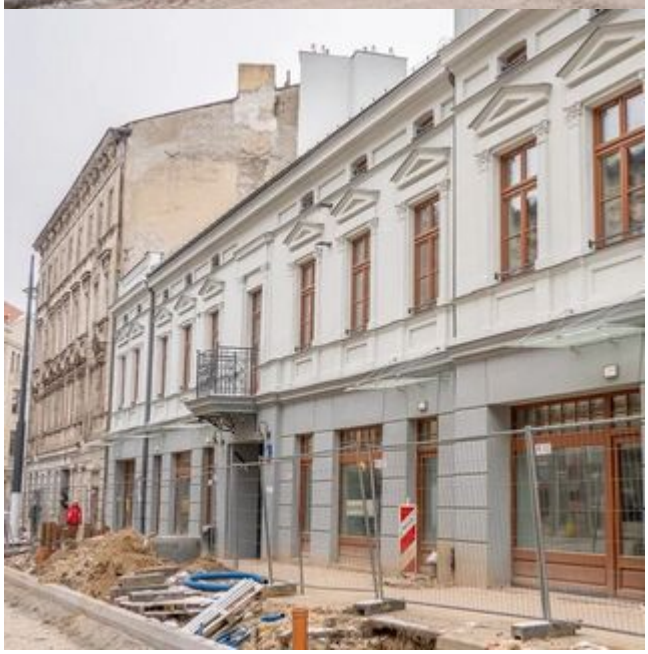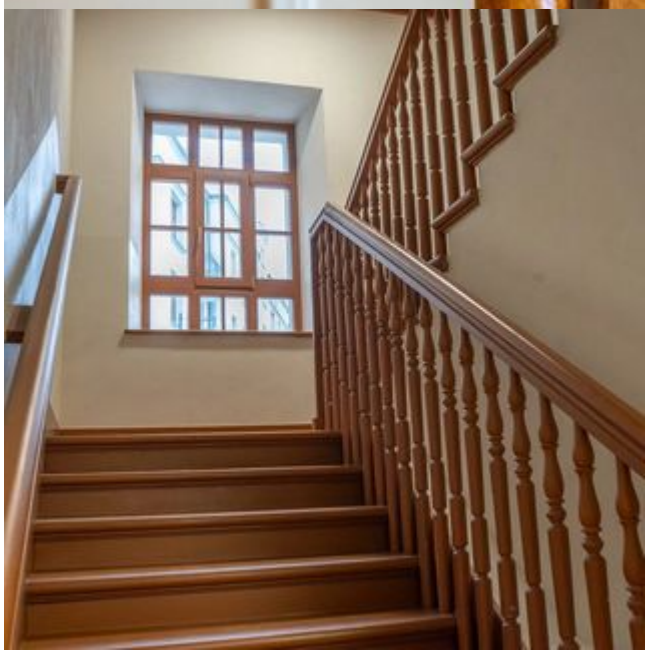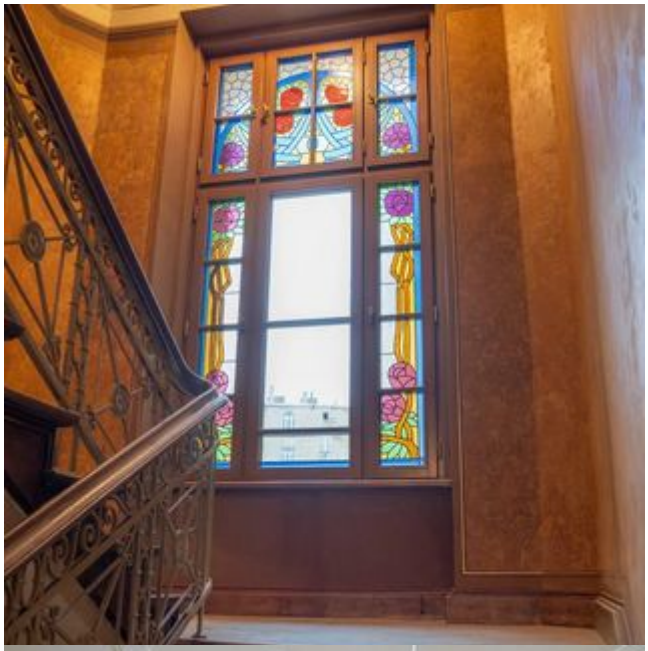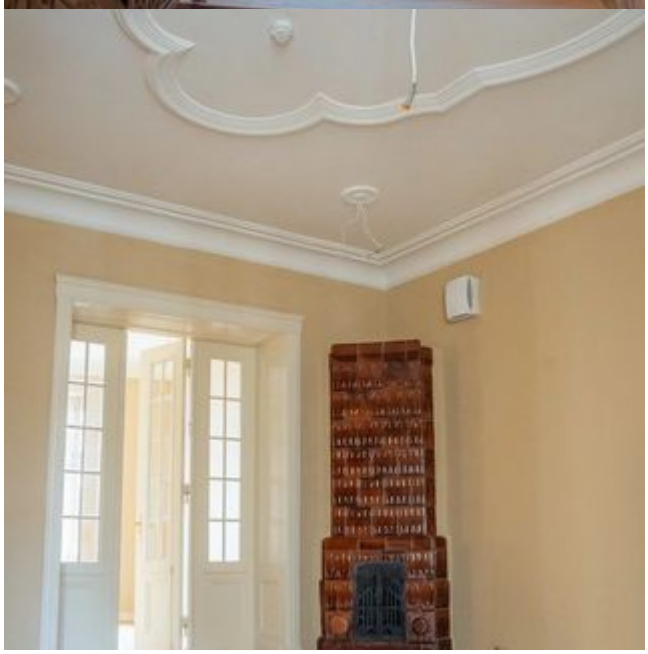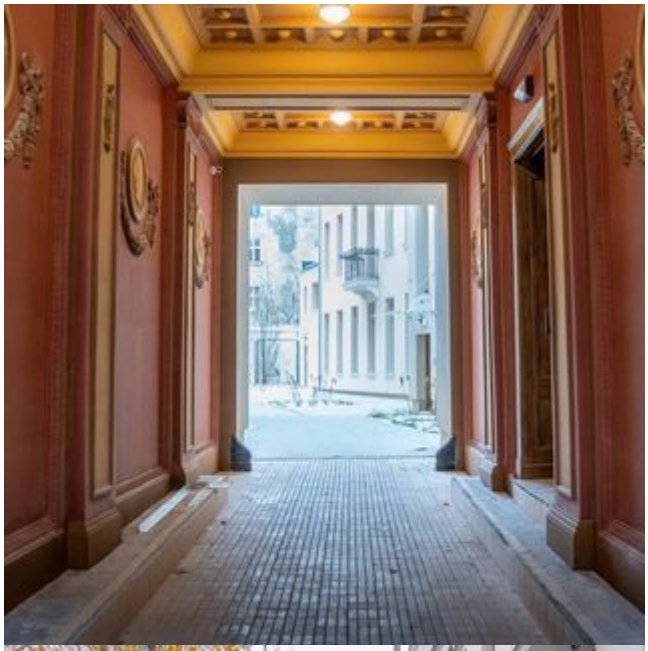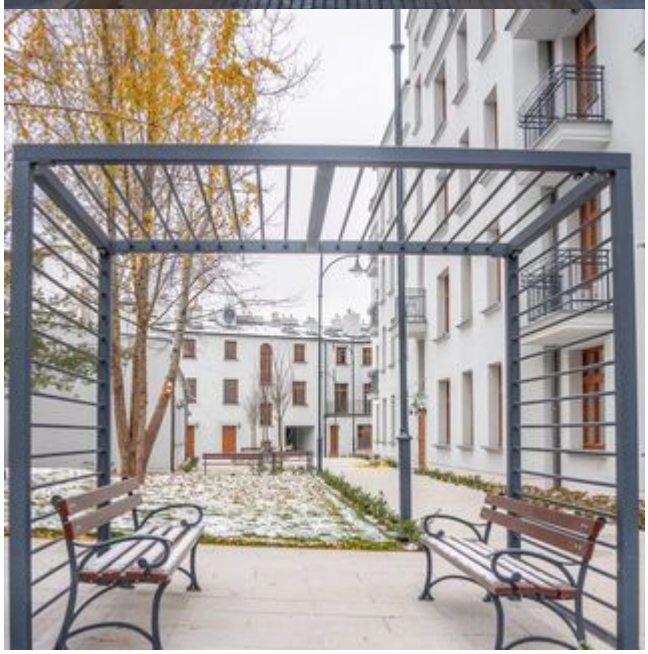
*Projekt współfinansowany z Europejskiego Funduszu Rozwoju Regionalnego w ramach Regionalnego Programu Operacyjnego Województwa Łódzkiego na lata 2014-2020.*