- PORTAL REWITALIZACJA
- AKTUALNOŚCI

Biblioteka Secesja po remoncie. Efekty prac zachwycają [ZDJĘCIA]

28.12.2023 15:08 JS

- kategoria:
- Rewitalizacja
- Portal Rewitalizacji

Prace budowlane właśnie się zakończyły, a już wkrótce to wyjątkowe miejsce zostanie otwarte dla łodzian. Mowa o perle łódzkiej secesji, czyli pięknej kamienicy przy ul. Zachodniej 76, która zmieni się w bibliotekę.

Na zdjęciu wyremontowany budynek Biblioteki Secesja przy ul. Zachodniej 76

W odnowionych gruntownie wnętrzach powstanie biblioteka, w której zbiorach znajdzie się dokumentacja historii Łodzi, w tym m.in. bogaty zestaw publikacji dotyczących architektury i przestrzeni miejskiej.

Sama kamienica – wybudowana na początku XX wieku – jest wybitnym przykładem bogatego stylu secesji. Jej elewacje oraz wnętrza zdobią przepiękne motywy roślinne, wśród których dominuje kaduceusz – symbol handlu. Tynk na

fasadzie zmienia kolor i fakturę z gładkiego i jasnego po ciemniejszy, żłobkowany. Klatkę schodową i wnętrza zdobią liczne sztukaterie secesyjne. Czytelnicy biblioteki będą mogli korzystać również z odnowionego ogrodu.

Projekt pn. „Wspólnie tworzymy miasto – Wzmocnienie działań kulturalnych poprzez stworzenie miejsca spotkań społeczności lokalnej w filii Biblioteki Miejskiej w Łodzi przy ul. Zachodniej 76" realizowany w ramach umowy o dofinansowanie nr UDA-RPLD.06.01.01-10-0002/20-00 zawartej w dniu 22 grudnia 2020 roku. Projekt jest realizowany w ramach Zintegrowanych Inwestycji Terytorialnych.
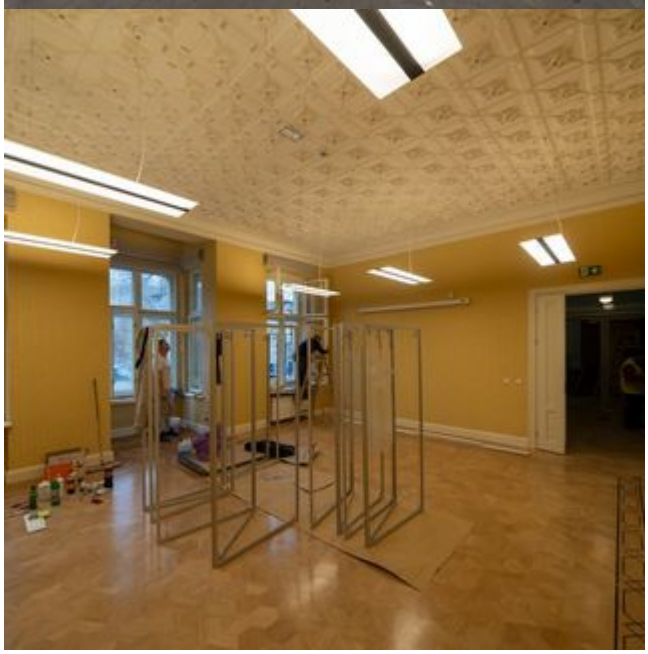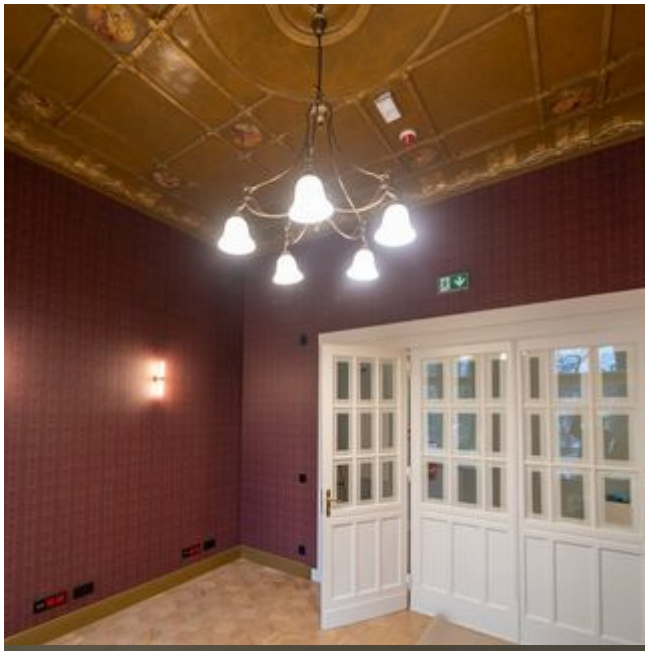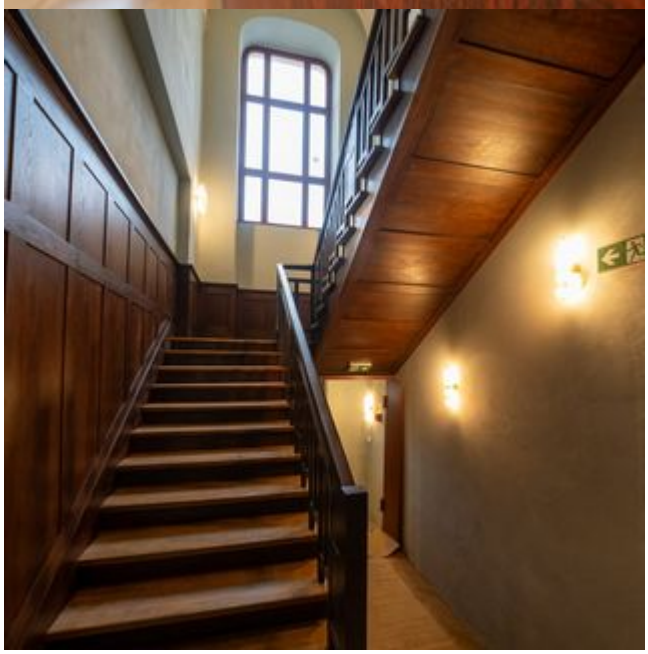
Projekt współfinansowany z Europejskiego Funduszu Rozwoju Regionalnego w ramach Regionalnego Programu Operacyjnego Województwa Łódzkiego na lata 2014-2020.